PACTEM NORD INFORMA

Informe de la dinàmica laboral a l'Horta Nord

-Desocupació, contractacions i comparativa territorial-

Informe 10/2026

-- Tancament de l'informe 05/11/2026



En el marc de les labors d'investigació i informació de l'Observatori d'Ocupació de Pactem Nord, seguidament t'oferim informació pertanyent a les **dades de desocupació i contractacions laborals publicats per LABORA i el SEPE corresponents al mes d'octubre de 2026** relatius als municipis de l´Horta Nord incorporant una comparativa territorial a nivell autonòmic i estatal.

Col·labora:

Índex

1. Principals dades de l'Horta Nord. 1
   Infografia 1. Resum de dades corresponents al mes d'octubre de 2026. 1
   Gràfic 1. Evolució de la dinàmica laboral a l'Horta Nord. 2
   Taula 1. Dinàmica laboral per municipi. 3
2. Comparativa territorial 4
   Taula 2. Comparativa territorial de la desocupació. 4

Pot ampliar informació d'este informe en:
https://observatoriopactemnord.es/dinamica-laboral/

Pot descarregar-se este informe també
en l'APP d'Ocupació de Pactem Nord.

Observatorio de empleo Pactem Nord

Evolució de la dinàmica laboral a l'Horta Nord

1. Principals dades de l'Horta Nord.

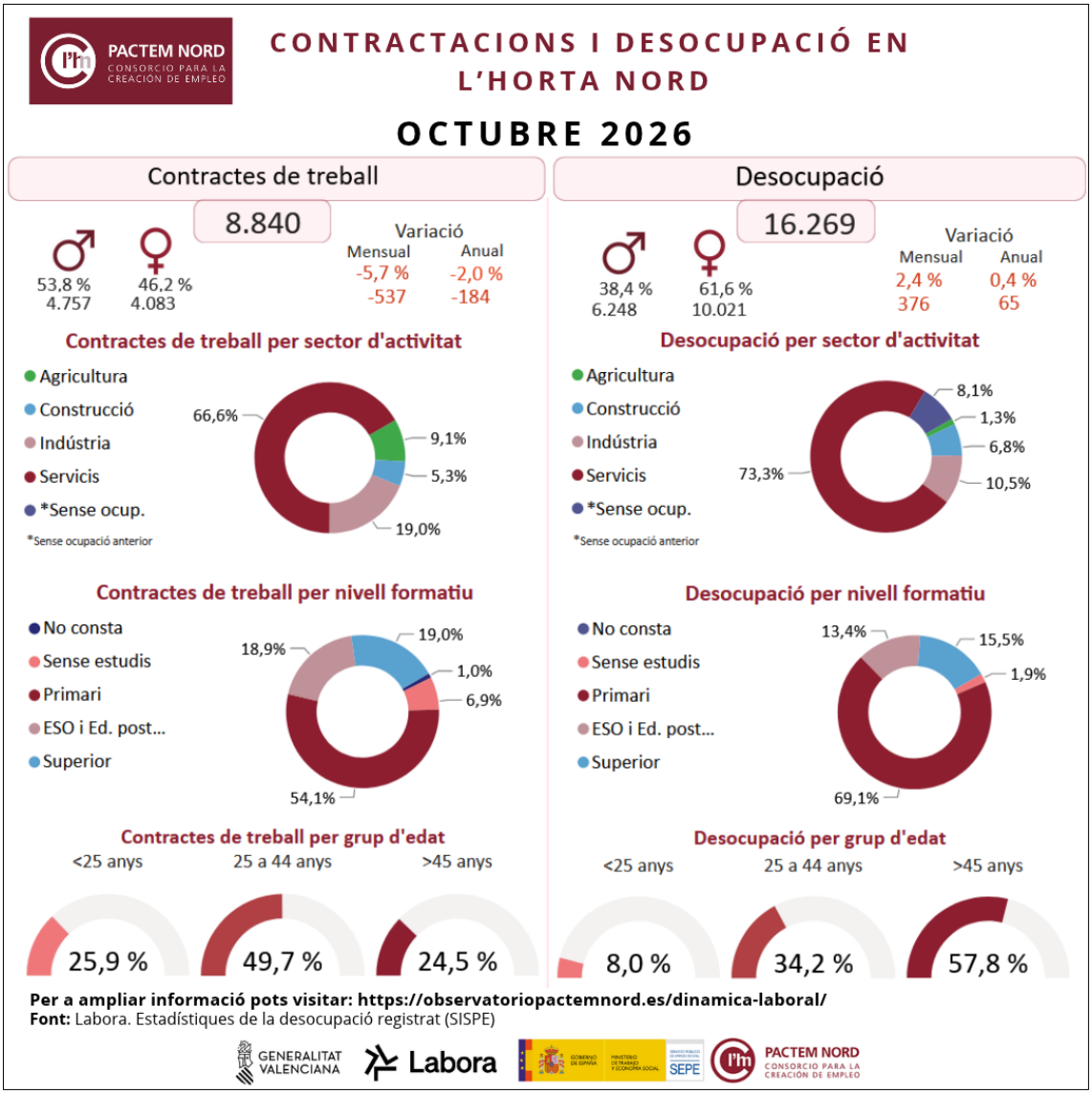

Infografia 1. Resum de dades corresponents al mes d'octubre de 2026.
Elaboració pròpia. Font: LABORA. Servici Valencià d'Ocupació i Formació.

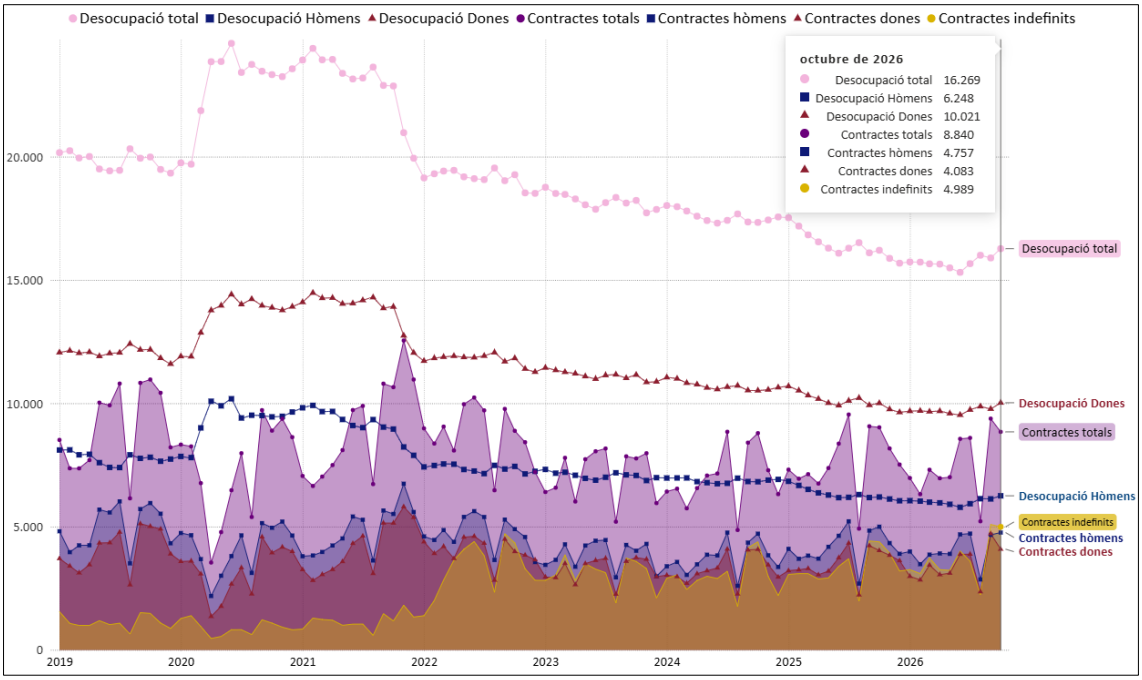

Gràfic 1. Evolució de la dinàmica laboral a l'Horta Nord.
Elaboració pròpia. Font: LABORA. Servici Valencià d'Ocupació i Formació (2019 – 2026)

La **Infografia 1** sintetitza els principals indicadors mensuals de **contractes de treball registrats** i la **desocupació registrada** a l'Horta Nord, juntament amb la seua distribució per sexe, sector d'activitat, nivell formatiu i grup d'edat. D'altra banda, el **Gràfic 1** mostra la sèrie temporal mensual (gener 2019 – octubre 2026) de la desocupació i nombre de contractes de treball permetent visualitzar la seua evolució per sexe i el volum de contractes indefinits, i situar la dada més recent.

A l'octubre de 2026, a l'Horta Nord es van registrar **8.840 contractes de treball**, amb una variació mensual del -5,7%, equivalent a **537 contractes menys**, i una variació anual del -2%, la qual cosa suposa **184 contractes menys**. La **desocupació registrada ascendix a 16.269 persones**, amb una variació mensual del 2,4%, la qual cosa suposa **376 persones desocupades més**, i una variació anual del 0,4%, equivalent a **65 persones desocupades més.**

Del total de **contractes de treball** registrats a l'Horta Nord, els **hòmens** van subscriure el 53,8% dels contractes, amb **4.757**, mentres que les **dones** van firmar el 46,2%, amb **4.083 contractes**. En la **desocupació**, el 38,4% **són hòmens**, amb 6.248 persones desocupades, i el 61,6% **són dones**, amb 10.021.

Per **sectors d'activitat**, la contractació laboral a l'Horta Nord es concentra en el sector **servicis**, que representa el **66,6% dels contractes**, seguit de la indústria, amb el 19%, l'agricultura, amb el 9,1%, i la construcció, amb el 5,3%. En la **desocupació**, el major pes correspon també al sector servicis, amb el 73,3%, seguit de la indústria, amb el 10,5%. Les persones **sense ocupació anterior** representen el **8,1%**, la construcció el 6,8% i l'agricultura el 1,3%.

Per **nivell formatiu**, tant en la contractació laboral com en la desocupació predominen els **estudis primaris i la primera etapa de l'ESO**. Este nivell formatiu concentra 4.785 contractes, el 54,1% del total, i 11.246 persones desocupades, el 69,1% de la desocupació registrada a la comarca.

	Desocupació													Contractes											
			Sexe		Nacionalitat		Sector d'activitat				Grup de edat					Sexe		Tipus de contracte		Sector d'activitat				Grup de edat		
Municipio	Desocupació total	Var. Mes	H	D	Nac. Esp.	Nac. Ext.	Agri.	Const.	Ind.	Serv.	0- 25	25- 44	+ 45	Contractes totals	Var. mes	%H	%D	Indefinit	Temporal	Agri.	Const.	Ind.	Serv.	0-25	25-44	+45
Albalat dels Sorells	173	2	33,53 %	66,47 %	83,24 %	16,76 %	0	5	24	123	17	58	98	50	-84	38,00 %	62,00 %	37	13	0	0	4	46	20	17	13
Alboraia/Alboraya	975	-2	40,51 %	59,49 %	82,15 %	17,85 %	8	42	100	738	68	322	585	368	-129	48,91 %	51,09 %	199	169	2	10	32	324	106	175	87
Albuixech	189	3	38,62 %	61,38 %	79,37 %	20,63 %	3	9	22	134	17	63	109	212	-69	59,91 %	40,09 %	149	61	28	11	66	107	46	116	50
Alfara del Patriarca	124	-1	40,32 %	59,68 %	84,68 %	15,32 %	4	8	11	86	11	47	66	84	-70	44,05 %	55,95 %	63	21	2	4	1	77	20	50	14
Almàssera	370	-7	35,68 %	64,32 %	85,95 %	14,05 %	8	19	60	254	23	113	234	82	16	58,54 %	41,46 %	51	31	2	2	17	61	39	27	16
Bonrepòs i Mirambell	205	11	45,85 %	54,15 %	78,54 %	21,46 %	1	17	20	141	19	61	125	57	27	43,86 %	56,14 %	53	4	0	2	1	54	19	24	14
Burjassot	2.781	55	39,59 %	60,41 %	83,28 %	16,72 %	36	239	231	2.132	237	1.043	1.501	847	185	43,21 %	56,79 %	341	502	0	53	19	775	243	348	256
El Puig de Santa Maria	407	14	43,00 %	57,00 %	83,05 %	16,95 %	6	23	38	306	28	132	247	354	26	55,37 %	44,63 %	128	225	31	14	55	254	107	158	89
Emperador	32	4	50,00 %	50,00 %	84,38 %	15,63 %	0	1	6	24	2	9	21	5	3	40,00 %	60,00 %	2	3	0	0	1	4	1	2	2
Foios	365	13	38,90 %	61,10 %	84,66 %	15,34 %	5	16	59	248	33	99	233	138	2	52,17 %	47,83 %	70	68	12	4	25	97	39	62	37
Godella	455	11	41,10 %	58,90 %	85,93 %	14,07 %	8	31	38	360	25	134	296	218	-42	44,50 %	55,50 %	130	88	3	18	8	189	59	97	62
La Pobla de Farnals	430	6	38,60 %	61,40 %	78,84 %	21,16 %	5	33	40	310	33	150	247	119	-55	52,10 %	47,90 %	60	59	0	8	5	106	49	43	27
Massalfassar	107	-4	43,93 %	56,07 %	83,18 %	16,82 %	1	5	21	75	6	36	65	171	-19	58,48 %	41,52 %	94	77	0	6	15	150	52	65	54
Massamagrell	915	35	38,58 %	61,42 %	83,17 %	16,83 %	15	53	117	646	75	313	527	195	-72	56,41 %	43,59 %	111	84	2	19	36	138	51	92	52
Meliana	585	31	37,95 %	62,05 %	81,54 %	18,46 %	8	36	67	407	33	207	345	148	24	39,19 %	60,81 %	48	99	3	2	75	68	41	66	41
Montcada/Moncada	1.148	55	39,02 %	60,98 %	85,80 %	14,20 %	17	113	112	784	105	384	659	318	-61	45,91 %	54,09 %	181	136	13	17	53	235	84	142	92
Museros	359	11	39,83 %	60,17 %	82,17 %	17,83 %	3	21	47	256	28	120	211	1.235	1.000	67,29 %	32,71 %	1.173	62	678	11	61	485	267	689	279
Paterna	4.432	110	36,37 %	63,63 %	84,48 %	15,52 %	57	310	420	3.294	379	1.557	2.496	3.435	-569	55,66 %	44,34 %	1.663	1.760	6	222	1.032	2.175	825	1.846	764
Puçol	865	1	36,18 %	63,82 %	81,16 %	18,84 %	10	53	92	630	59	280	526	381	-563	46,19 %	53,81 %	180	201	17	32	108	224	116	165	100
Rafelbunyol	468	25	40,17 %	59,83 %	85,04 %	14,96 %	7	21	64	337	42	151	275	201	-15	54,73 %	45,27 %	123	78	5	14	63	119	49	103	49
Rocafort	240	6	40,83 %	59,17 %	90,00 %	10,00 %	1	12	27	192	9	85	146	98	-12	32,65 %	67,35 %	59	39	1	1	0	96	21	49	28
Tavernes Blanques	511	-2	36,59 %	63,41 %	85,52 %	14,48 %	2	32	75	353	40	167	304	86	-36	38,37 %	61,63 %	47	39	0	16	1	69	19	36	31
Vinalesa	133	-1	36,09 %	63,91 %	90,98 %	9,02 %	4	8	14	97	11	38	84	38	-24	47,37 %	52,63 %	27	11	0	3	4	31	14	19	5
Total	**16.269**	**376**	**38,40 %**	**61,60 %**	**83,74 %**	**16,26 %**	**209**	**1.107**	**1.705**	**11.927**	**1.300**	**5.569**	**9.400**	**8.840**	**-537**	**53,81 %**	**46,19 %**	**4.989**	**3.830**	**805**	**469**	**1.682**	**5.884**	**2.287**	**4.391**	**2.162**

Taula 1. Dinàmica laboral per municipi.

Elaboració pròpia. Font: LABORA. Servici Valencià d'Ocupació i Formació (octubre 2026).

Las fletxes i el seu color representen la variació (augment, estabilitat o descens) de la dada respecte al mes anterior.

Per **grup d'edat**, el que més contractes de treball va registrar va ser el grup de **25 a 44 anys**, amb 4.391 contractes, que representen el **49,7% del total**. En la **desocupació** destaca el grup de **45 o més anys**, que representa el **57,8%** de les persones desocupades a l'Horta Nord, amb 9.400 persones, **136 més que al setembre.**

En la **Taula 1** es presenten les dades totals de la comarca i dels municipis, la qual cosa permet comparar-los entre si i observar la variació respecte al mes anterior.

A l'octubre de 2026, el **perfil predominant de la persona desocupada** a l'Horta Nord correspon majoritàriament a una **dona**, amb 10.021 persones desocupades. El grup d'edat amb major nombre de persones desocupades és el **de 45 o més anys**, amb 9.400 persones; predomina la nacionalitat espanyola, amb 13.624 persones, i la **vinculació amb el sector servicis**, amb **11.927 persones**. Quant al nivell formatiu, destaca el grup **d'estudis primaris i primera etapa de l'ESO**, amb 11.246 persones, concentrant-se la desocupació principalment **en les ocupacions elementals**, amb 4.413 persones, **i en les ocupacions de persones treballadores de servicis de restauració, personals, protecció i vendes en comerç**, amb 4.295 persones.

Respecte al mes anterior, la desocupació augmenta un **2,4%.** En comparació amb el mateix mes de l'any anterior, augmenta un **0,4%.**

Quant als **contractes laborals** registrats en LABORA, el **perfil predominant de la contractació laboral** a la comarca correspon a **hòmens**, amb 4.757 contractes, pertanyents principalment al grup d'edat de **25 a 44 anys**, amb 4.391 contractes, i amb un nivell formatiu predominant d'estudis **primaris i primera etapa de l'ESO**, amb 4.785 contractes. La contractació laboral es concentra principalment en el **sector servicis**, amb 5.884 contractes, i en la **indústria**, amb 1.682 contractes, així com en les **ocupacions elementals**, amb 3.619 contractes, i en les **ocupacions de persones treballadores de servicis de restauració, personals, protecció i vendes en comerç**, amb 1.362 contractes.

Quant a la **modalitat contractual**, destaquen els contractes **fixos discontinus**, amb 2.095 contractes; els contractes **indefinits a temps complet**, amb 1.603 contractes; i els **contractes eventuals a temps complet per circumstàncies de la producció**, amb 1.583 contractes.

Respecte al mes anterior, la contractació registrada **disminuïx un 5,7%.** En comparació amb el mateix mes de l'any anterior, **disminuïx un 2%.**

2. Comparativa territorial

Distribució de la desocupació

		Sexe		Grup d'edat		Sector d'activitat				
Territori	Total	% Hòmens	% Dones	% <25	% >25	% Agricultura	% Construcció	% Indústria	% Servicis	% Sense ocupació ant.
Espanya	2.422.633	40,10 %	59,90 %	8,46 %	91,54 %	2,95 %	6,79 %	7,55 %	71,40 %	11,30 %
Com. Valenciana	303.502	38,84 %	61,16 %	7,34 %	92,66 %	2,25 %	6,98 %	10,90 %	68,46 %	11,41 %
L'Horta Nord	16.269	38,40 %	61,60 %	7,99 %	92,01 %	1,28 %	6,80 %	10,48 %	73,31 %	8,12 %

Variació anual

		Sexe		Grup d'edat		Sector d'activitat					
Territori	Total	Hòmens	Dones	<25	>25	Agricultura	Construcció	Indústria	Servicis	Sense ocupació ant.	Diferència total any ant.
Espanya	2.422.633	8.227	-29.360	11.175	-32.308	-5.118	-8.847	-5.506	-44.055	42.393	-21.133
Com. Valenciana	303.502	3.960	4.785	3.193	5.552	-386	-286	-1.737	-445	11.599	8.745
L'Horta Nord	16.269	49	16	149	-84	15	-54	-119	-429	652	65

Variació mensual

		Sexe		Grup d'edat		Sector d'activitat					
Territori	Total	Hòmens	Dones	<25	>25	Agricultura	Construcció	Indústria	Servicis	Sense ocupació ant.	Diferència total mes ant.
Espanya	2.422.633	20.428	22.700	15.832	27.296	1.547	102	1.911	26.853	12.715	43.128
Com. Valenciana	303.502	2.233	4.483	2.129	4.587	13	-34	184	4.122	2.431	6.716
L'Horta Nord	16.269	126	250	113	263	10	-7	40	239	94	376

Taula 2. Comparativa territorial de la desocupació.
Elaboració pròpia. Font: SEPE. Servici Públic d'Ocupació Estatal, octubre de 2026.

En la **Taula 2** es presenta una comparativa territorial de la distribució de la desocupació a Espanya, la Comunitat Valenciana i l'Horta Nord, així com de la seua evolució anual i mensual.

La distribució de la **desocupació per sexe** manté una pauta similar en els tres àmbits territorials, amb una presència majoritària de **dones**. A Espanya, les dones representen el 59,9% de les persones desocupades, enfront del 40,1% dels hòmens. En la Comunitat Valenciana, estos percentatges se situen en el 61,16% i el 38,84%, respectivament. A l'Horta Nord, el pes relatiu de la desocupació femenina aconseguix el 61,6%, **per damunt dels valors registrats a Espanya i en la Comunitat Valenciana**, mentres que els hòmens representen el 38,4%.

Per **grup d'edat**, les persones de 25 o més anys concentren la major part de la desocupació en els tres territoris. Representen el 91,54% a Espanya, el 92,66% en la Comunitat Valenciana i el 92,01% a l'Horta Nord. Per contra, les persones menors de 25 anys suposen el 8,46%, el 7,34% i el 7,99%, respectivament. La proporció de desocupació juvenil de **l'Horta Nord** se situa, per tant, per damunt del registre autonòmic, encara que **per davall de l'estatal**.

Per **sectors d'activitat**, l'Horta Nord presenta un pes reduït de la desocupació en l'agricultura, amb un 1,28%, per davall del registrat a Espanya, amb un 2,95%, i en la Comunitat Valenciana, amb un 2,25%. En la construcció, **la comarca aconseguix el 6,8%, pràcticament en línia amb el valor estatal**, situat en el 6,79%, i lleugerament per davall de l'autonòmic, amb un 6,98%.

En la **indústria**, l'Horta Nord registra un 10,48%, per damunt d'Espanya, amb un 7,55%, encara que **lleugerament per davall de la Comunitat Valenciana**, amb un 10,9%. D'altra banda, el sector servicis concentra el 73,31% de la desocupació comarcal, **superant tant el registre estatal**, del 71,4%, com l'autonòmic, del 68,46%. Finalment, les persones **sense ocupació anterior** representen el 8,12% de la desocupació a l'Horta Nord, un percentatge inferior al d'Espanya, amb un 11,3%, i al de la Comunitat Valenciana, amb un 11,41%.

Quant a la **variació anual**, l'evolució presenta diferències entre els tres territoris. Espanya registra 21.133 persones desocupades menys que en el mateix mes de l'any anterior, mentres que la Comunitat Valenciana registra 8.745 persones més i **l'Horta Nord presenta un lleuger augment de 65** persones.

Seguint amb la variació anual **per sexe**, a Espanya la desocupació **disminuïx en 29.360 dones** i **augmenta en 8.227 hòmens**. En la Comunitat Valenciana augmenta tant entre els hòmens, amb 3.960 persones més, com entre les dones, amb 4.785 més. A **l'Horta Nord** també **augmenta** en els dos grups, encara que de forma més moderada: 49 hòmens i 16 dones més que a l'octubre de l'any anterior.

Per grup d'edat, a Espanya la **reducció anual** es concentra en les persones de 25 o més anys, amb 32.308 persones desocupades menys, mentres que la desocupació augmenta en 11.175 persones **menors de 25 anys**. En la Comunitat Valenciana augmenta en els dos grups, amb 3.193 persones menors de 25 anys més i 5.552 de 25 o més anys. A l'Horta Nord es registren 149 persones desocupades menors de 25 anys més i 84 persones de 25 o més anys menys.

Per **sectors d'activitat**, el principal **descens anual es registra en el sector servicis**, amb 44.055 persones desocupades menys a Espanya, 445 menys en la Comunitat Valenciana i 429 menys a l'Horta Nord. A la comarca també disminuïx la desocupació en la indústria, amb 119 persones menys, i en la construcció, amb 54 menys, mentres que l'agricultura augmenta en 15 persones.

No obstant això, en la variació anual s'observa que **augmenta la desocupació entre les persones *sense ocupació anterior* en els tres àmbits territorials**. L'increment aconseguix les 42.393 persones a Espanya, les 11.599 en la Comunitat Valenciana i les 652 persones a l'Horta Nord. A la comarca, el conjunt dels quatre sectors productius registra **587 persones desocupades menys**, però este **descens queda compensat per l'augment de les persones *sense ocupació anterior***, donant lloc a un increment total de **65 persones**.

Quant a la variació mensual, la desocupació augmenta en els tres territoris. Espanya registra 43.128 persones desocupades més que al setembre, la Comunitat Valenciana 6.716 més i l'Horta Nord 376 més.A l'Horta Nord, l'augment mensual afecta tant als hòmens, amb 126 persones desocupades més, com a les dones, amb 250 més. Per grup d'edat, la desocupació augmenta en 113 persones menors de 25 anys i en 263 persones de 25 o més anys.

Per **sectors d'activitat**, la **variació mensual** de la desocupació augmenta a la comarca principalment en el sector servicis, amb 239 persones més, seguit de les persones ***sense ocupació anterior***, amb 94 més, la indústria, amb 40 més, i l'agricultura, amb 10 més. En canvi, la **construcció** registra 7 persones desocupades menys.

A **Espanya**, l'augment **mensual** es concentra principalment en el sector servicis, amb 26.853 persones desocupades més, i entre les persones ***sense ocupació anterior*, amb 12.715 més**. També augmenta en la indústria, amb 1.911 persones, en l'agricultura, amb 1.547, i en la construcció, amb 102.

En la Comunitat Valenciana, la desocupació augmenta en servicis, amb 4.122 persones més, i entre les persones ***sense ocupació anterior*, amb 2.431 més**. També augmenta en la indústria, amb 184

persones, i en l'agricultura, amb 13, mentres que la construcció registra 34 persones desocupades menys respecte al mes anterior.

En **síntesi**, les dades mostren que l'Horta Nord manté una estructura de la desocupació similar a l'observada en la Comunitat Valenciana i a Espanya, encara que amb alguns trets propis. La comarca presenta una **major incidència relativa de la desocupació femenina**, una elevada concentració en el sector servicis i un pes de la desocupació industrial superior a l'estatal, encara que **lleugerament inferior a l'autonòmic**.

En termes **interanuals**, l'Horta Nord registra un **lleuger augment de la desocupació**, amb 65 persones més. El **conjunt dels sectors productius presenta 587 persones desocupades menys** que un any abans, però **l'augment del grup sense ocupació anterior, amb 652 persones més, compensa esta reducció**. Per edats, augmenta la desocupació entre les persones menors de 25 anys i disminuïx entre les de 25 o més anys.

Les dades **mensuals** mostren un augment de la desocupació del 2,4% a l'Horta Nord, en línia amb els increments registrats a Espanya i en la Comunitat Valenciana. A la comarca l'augment es concentra principalment en servicis i en les persones ***sense ocupació anterior***, mentres que la construcció registra un lleuger descens.

En la **contractació laboral**, el registre de contractes disminuïx respecte al mes anterior, amb una variació del -5,7%, i també ho fa en termes interanuals, un -2%. La disminució del nombre de contractes a l'octubre no sembla ser una tendència establida dels últims octubres.

A l'octubre de 2024 es van registrar 386 contractes més que al setembre de 2024 un 4,6% més. A l'octubre de 2025 va haver-hi 42 contractes un -0,5% menys respecte a setembre de 2025 i a l'octubre de 2026 el descens és de 537 (-5,7%) respecte a setembre.

A nivell municipal és destacable el cas de **Museros** on es van registrar 1.235 contractes laborals a l'octubre, **1.000 més que al setembre** i **283 més que a l'octubre de 2025**. D'ells, **678 corresponen al sector agrícola, el 54,9% de la contractació laboral del municipi** i el **84,2%** dels 805 **contractes del sector** a l'Horta Nord.

La sèrie històrica mostra una concentració estacional de la contractació laboral en el sector primari entre **octubre i novembre**, compatible amb la **campanya citrícola**, encara que amb diferències importants entre exercicis. Este comportament s'observa en un municipi amb una presència empresarial rellevant vinculada a la **producció i comercialització de cítrics**.

D'altra banda, també destaca que a l'octubre es van registrar **949 contractes a persones de nacionalitat estrangera**, enfront de 77 al setembre i 622 a l'octubre de 2025. No obstant això, les dades disponibles no permeten determinar quina proporció d'estos contractes laborals correspon al sector agrícola, ni identificar el nombre de persones contractades, ja que una mateixa persona pot formalitzar diversos contractes.


Segueix-nos
PACTEM NORD
www.consorci.info