

PACTEM NORD INFORMA

Informe de la dinàmica laboral en l'Horta Nord
-Desempleo, contrataciones y comparativa territorial-

Informe 05/2026
-- Cierre del informe 05/06/2026--



Síguenos



www.consorci.info

En el marco de las labores de investigación e información del Observatorio de Empleo de Pactem Nord, seguidamente te ofrecemos información perteneciente a los **datos de desempleo y contrataciones laborales publicados por LABORA y el SEPE correspondientes al mes de mayo de 2026** relativos a los municipios de l’Horta Nord incorporando una comparativa territorial a nivel autonómico y estatal.

Colabora:



**GENERALITAT
VALENCIANA**



Labora



Índice

1. Principales datos de l’Horta Nord. 1
Infografía 1. Resumen de datos correspondientes al mes de mayo de 2026. 1
Gráfico 1. Evolución de la dinámica laboral en l’Horta Nord. 2
Tabla 1. Dinámica laboral por municipio. 3
2. Comparativa territorial..... 4
Tabla 2. Comparativa territorial del desempleo. 4

Puede ampliar información de este informe en:
<https://observatoriopactemnord.es/dinamica-laboral/>

Puede descargarse este informe también
en la APP de Empleo de Pactem Nord.





Observatorio de empleo Pactem Nord

Evolución de la dinámica laboral en l’Horta Nord

1. Principales datos de l’Horta Nord.

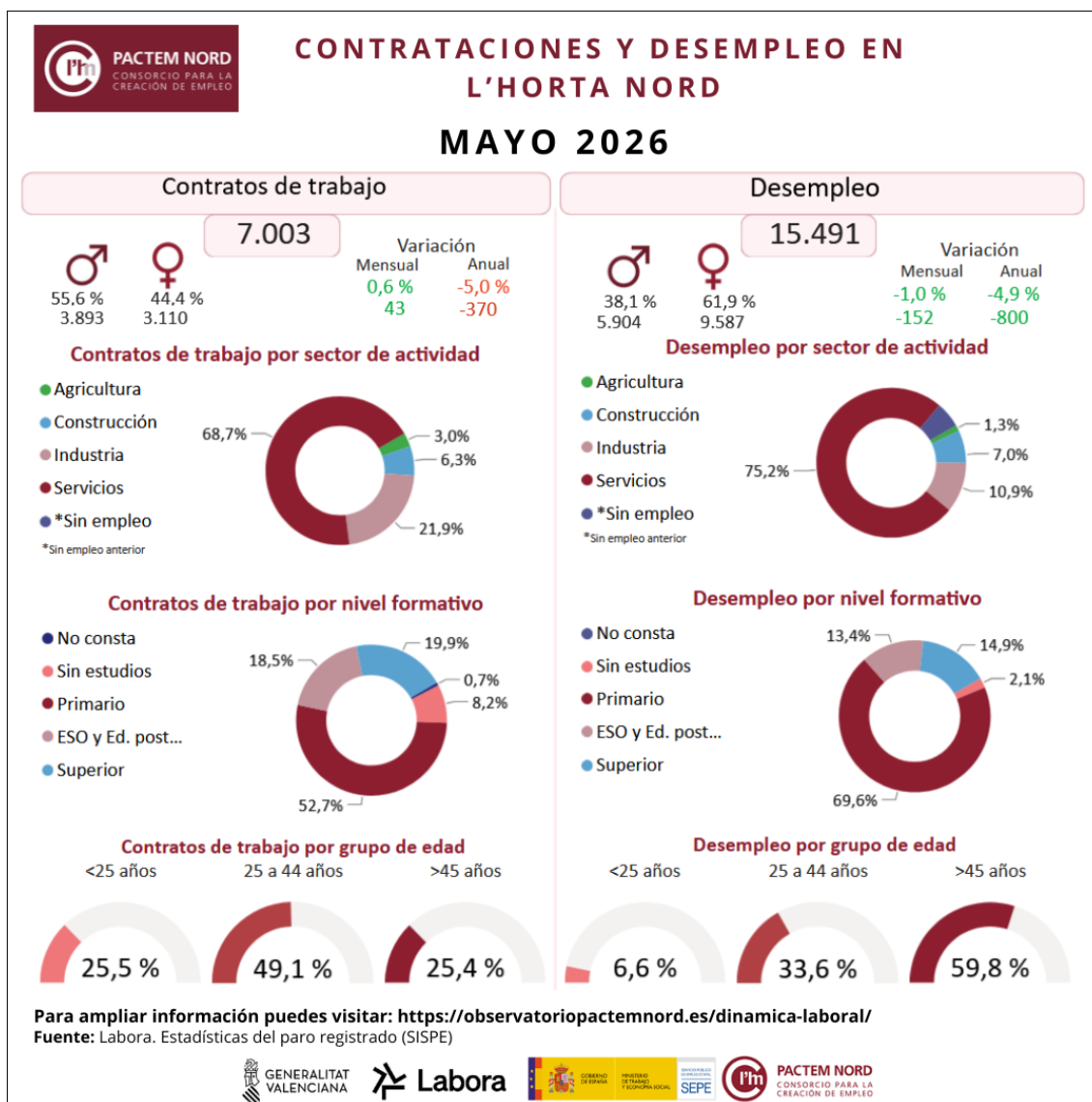

Infografía 1. Resumen de datos correspondientes al mes de mayo de 2026.
Elaboración propia. Fuente: LABORA. Servicio Valenciano de Empleo y Formación.



Gráfico 1. Evolución de la dinámica laboral en l'Horta Nord.

Elaboración propia. Fuente: LABORA. Servicio Valenciano de Empleo y Formación (2019 – 2026)

La **Infografía 1** sintetiza los principales indicadores mensuales de **contratos de trabajo registrados** y el **desempleo registrado** en l'Horta Nord, junto con su distribución por sexo, sector de actividad, nivel formativo y grupo de edad. Por otro lado, el **Gráfico 1** muestra la serie temporal mensual (enero 2019 – mayo 2026) del desempleo y número de contratos de trabajo permitiendo visualizar su evolución por sexo y el volumen de contratos indefinidos, y situar el dato más reciente.

En **mayo de 2026** en l'Horta Nord se registraron **7.003 contratos de trabajo**, con una variación mensual de **0,6% (43 contratos nuevos)** y anual del **-5% (370 contratos menos)**. El desempleo registrado asciende a **15.491 personas**, con una variación mensual del **-1% (152 personas desempleadas menos)** y anual del **-4,9% (800 personas desempleadas menos)**.

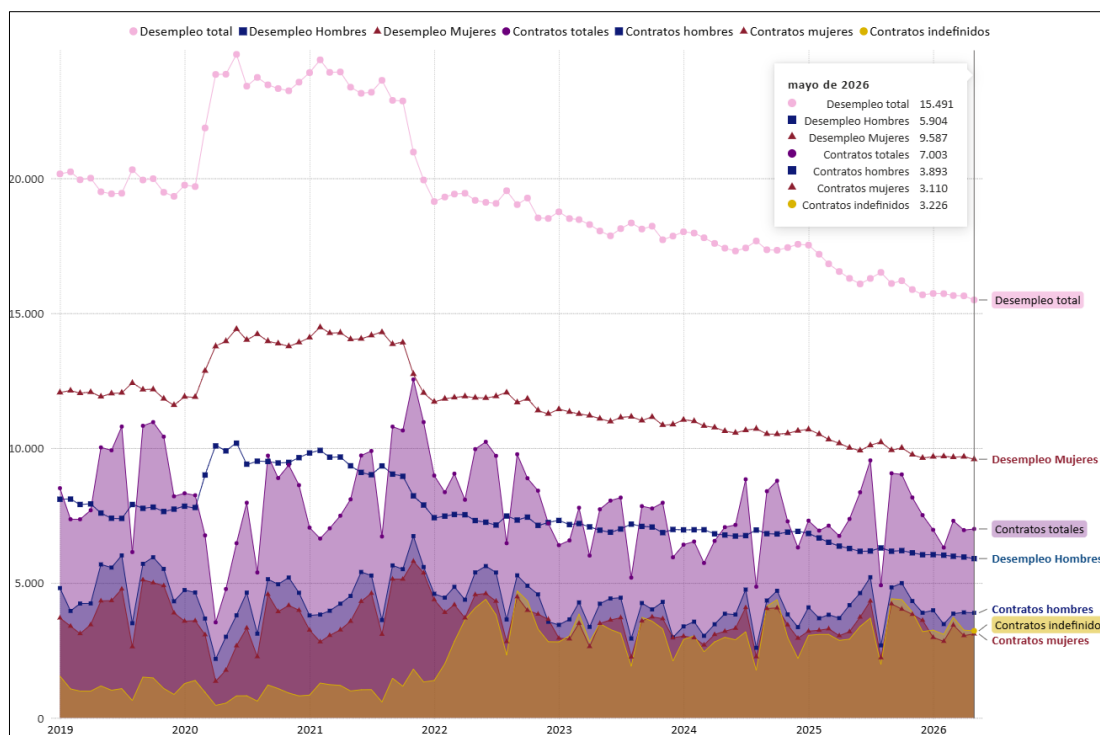
Del total de **contratos de trabajo** registrados en l'Horta Nord los **hombres** firmaron el **55,6% de los contratos (3.893)** y las **mujeres** firmaron el **44,4% de los contratos de trabajo (3.110)**; en el desempleo, el **38,1% son hombres (5.904)** y el **61,9% son mujeres (9.587)**.

Por sectores de actividad, la **contratación laboral** en l'Horta Nord se concentra en el **sector servicios (68,7%** de los contratos) y en la **industria (21,9%)**, seguida de la **construcción (6,3%)** y la **agricultura (3%)**. En el **desempleo**, el peso se concentra en el **sector servicios (75,2%)**, seguido de la **industria (10,9%)** y la **construcción (7%)**, con una proporción menor en agricultura (**1,3%**) y en "sin empleo anterior" (en torno al **5,56%**).

Por nivel formativo, en la **contratación laboral** destacan los estudios **primarios (52,7%)**, seguido por estudios **superiores (19,9%)** y del bloque de estudios de **ESO y educación postobligatoria (18,5%)**. En **desempleo**, la concentración principal se observa en estudios **primarios (69,6%)**, con un peso relevante de estudios **superiores (14,9%)** y de estudios de **ESO y educación postobligatoria (13,4%)**, y una proporción reducida de "sin estudios" (**2,1%**).

Por **grupo de edad** el que mayor cuota de contratos de trabajo firmó fue el grupo de **25 a 44 años (49,1%)**, mientras que en el **desempleo** destaca el grupo de **mayores de 45 años** que representa el **59,8%** de las personas desempleadas en l'Horta Nord siendo **9.258 personas desempleadas** en este grupo de edad (-59 personas con respecto a abril y -487 con respecto al mayo de 2025).

Municipio	Desempleo														Contratos											
	Desempleo total	Var. Mes	Sexo		Nacionalidad		Sector de actividad				Grupo de edad			Contratos totales	Var. mes	%H		Tipo de contrato		Sector de actividad				Grupo de edad		
			H	M	Nac. Esp.	Nac. Ext.	Agri.	Const.	Ind.	Serv.	0- 25	25- 44	+ 45			%M	Indefinido	Temporal	Agri.	Const.	Ind.	Serv.	0-25	25-44	+45	
Albalat dels Sorells	164	-1 ↓	32,32% ↑	67,68% ↓	85,98%	14,02%	0 →	3 ↓	25 →	121 ↑	13 ↑	55 →	96 ↓	55	-22 ↓	67,27% ↓	32,73% ↓	39 ↓	16 ↓	0 →	5 ↓	9 ↑	41 ↓	13 ↓	31 ↓	11 ↓
Alboraia/Alboraya	937	2 ↑	38,95% ↓	61,05% ↑	85,17%	14,83%	7 →	46 ↓	101 ↓	713 ↑	52 ↑	286 →	599 ↑	556	123 ↑	56,29% ↑	43,71% ↑	217 ↓	338 ↑	6 ↓	24 ↑	31 ↑	495 ↑	184 ↑	242 ↑	130 ↓
Albuixech	179	0 →	40,78% ↓	59,22% ↑	83,80%	16,20%	3 →	11 →	27 ↓	130 ↑	8 ↓	61 →	110 ↑	279	105 ↑	61,65% ↑	38,35% ↑	161 ↑	118 ↑	57 ↑	9 ↓	118 ↑	95 ↑	50 ↑	153 ↑	76 ↑
Alfara del Patriarca	112	1 ↑	41,96% ↑	58,04% ↓	90,18%	9,82%	4 →	8 →	8 →	82 ↑	7 ↑	42 ↓	63 →	38	-16 ↓	55,26% ↓	44,74% ↓	26 ↓	12 ↓	0 →	1 →	2 ↑	35 ↓	11 ↓	20 ↓	7 ↑
Almàssera	373	-14 ↓	35,66% ↓	64,34% ↓	89,81%	10,19%	7 →	17 ↓	65 ↓	263 ↑	17 ↑	105 ↓	251 ↓	75	26 ↑	57,33% ↑	42,67% ↑	41 ↑	34 ↑	2 →	9 ↑	16 ↓	48 ↑	21 ↑	31 ↑	23 ↑
Bonrepòs i Mirambell	185	-8 ↓	43,78% ↑	56,22% ↓	81,62%	18,38%	1 →	15 ↑	22 ↓	135 ↑	13 ↓	48 ↓	124 ↓	20	-7 ↓	45,00% ↓	55,00% ↑	13 ↓	7 ↓	2 →	1 →	2 ↓	15 ↓	6 →	11 ↓	3 ↓
Burjassot	2.703	-19 ↓	39,92% ↑	60,08% ↓	85,53%	14,47%	29 →	235 ↑	234 ↑	2.072 ↑	218 ↓	994 ↓	1.491 ↓	561	-40 ↓	40,82% ↓	59,18% ↓	238 ↑	321 ↓	0 ↓	60 ↓	6 ↓	495 ↓	177 ↑	235 ↓	149 ↓
El Puig de Santa Maria	398	-12 ↓	40,95% ↓	59,05% ↓	83,67%	16,33%	6 ↑	30 ↓	45 ↓	299 ↑	15 ↓	124 ↓	259 ↓	369	4 ↑	55,28% ↓	44,72% ↑	191 ↑	177 ↓	96 ↓	10 →	77 ↓	186 ↑	128 ↑	157 ↓	84 ↓
Emperador	32	-1 ↓	37,50% →	62,50% ↓	90,63%	9,38%	1 ↑	1 →	5 ↓	25 ↓	3 ↑	8 →	21 ↓	4	1 ↑	75,00% ↑	25,00% →	3 →	1 ↑	0 →	1 ↑	0 ↓	3 ↑	0 →	2 ↑	2 →
Foios	326	6 ↑	39,88% ↑	60,12% ↑	87,73%	12,27%	8 ↑	17 →	49 ↓	239 ↑	17 ↑	112 ↑	197 ↓	86	12 ↑	47,67% ↓	52,33% ↑	38 ↑	48 ↑	4 ↑	8 →	12 ↑	62 ↑	16 ↑	44 ↓	26 ↑
Godella	454	-9 ↓	42,29% ↓	57,71% ↓	86,56%	13,44%	6 ↑	35 ↑	43 →	359 ↑	16 ↑	151 ↓	287 ↓	173	10 ↑	43,35% ↑	56,65% →	78 →	95 ↑	3 ↑	17 ↑	7 ↑	146 ↑	51 ↑	78 ↓	44 ↓
La Pobla de Farnals	399	-24 ↓	36,59% ↓	63,41% ↓	82,71%	17,29%	10 ↑	26 ↓	40 ↓	298 ↑	20 ↓	134 ↓	245 →	136	1 ↑	49,26% ↓	50,74% ↓	97 ↑	39 ↓	0 →	6 ↑	8 ↑	122 ↓	29 ↑	67 ↑	40 ↓
Massalfassar	110	-9 ↓	45,45% ↑	54,55% ↓	83,64%	16,36%	2 →	6 ↑	24 ↑	74 ↑	6 ↑	43 ↓	61 ↓	130	-47 ↓	63,85% ↓	36,15% ↓	66 ↑	64 ↓	0 ↓	5 ↑	-4 ↓	84 ↓	39 ↓	52 ↓	39 ↓
Massamagrell	874	-2 ↓	38,10% ↓	61,90% ↑	87,64%	12,36%	19 ↓	63 ↓	114 ↑	617 ↑	61 ↑	269 ↓	544 ↑	147	-74 ↓	57,14% ↓	42,86% ↓	75 ↓	72 ↓	0 ↓	16 ↓	28 ↓	103 ↓	36 ↓	68 ↓	43 ↓
Meliana	536	-9 ↓	37,13% →	62,87% ↓	83,96%	16,04%	8 →	31 ↓	65 ↑	400 ↑	21 ↓	175 →	340 ↓	81	-7 ↓	44,44% ↓	55,56% ↑	32 ↓	49 ↑	5 ↑	6 ↓	26 ↑	44 ↓	21 ↑	39 ↓	21 ↑
Montcada/Moncada	1.032	-4 ↓	39,44% ↓	60,56% ↑	91,67%	8,33%	15 →	99 ↑	105 ↓	742 ↑	83 ↓	327 ↓	622 ↑	212	-51 ↓	49,53% ↓	50,47% ↓	100 ↓	111 ↓	1 ↑	9 ↓	55 ↓	147 ↓	57 ↓	97 ↓	58 ↓
Museros	322	-1 ↓	36,02% ↓	63,98% ↑	84,16%	15,84%	4 →	22 ↓	47 ↑	230 ↑	18 ↓	104 ↓	200 ↑	161	-143 ↓	67,70% ↓	32,30% ↓	90 ↓	71 ↓	34 ↓	8 ↓	37 ↓	82 ↓	39 ↓	83 ↓	39 ↓
Paterna	4.244	-23 ↓	36,64% ↓	63,36% ↓	87,16%	12,84%	46 ↑	313 ↓	409 ↓	3.274 ↑	312 ↑	1.483 ↓	2.449 ↓	3.113	60 ↑	59,49% ↑	40,51% ↑	1.301 ↓	1.806 ↑	1 →	167 ↓	924 ↑	2.021 ↑	665 ↓	1.649 ↑	799 ↑
Puçol	861	-8 ↓	34,03% ↓	65,97% ↓	82,46%	17,54%	14 ↑	48 →	83 ↓	648 ↑	54 ↓	293 ↓	514 ↑	407	104 ↑	47,17% ↑	52,83% ↑	196 ↑	210 ↑	2 →	26 ↓	80 ↑	299 ↑	123 ↓	194 ↑	90 ↑
Rafelbunyol	426	-19 ↓	38,26% ↓	61,74% ↓	87,56%	12,44%	7 ↑	21 ↓	59 ↓	318 ↑	32 ↓	132 ↓	262 ↓	183	23 ↑	64,48% ↑	35,52% ↑	99 ↓	83 ↑	0 →	3 ↓	53 ↓	127 ↑	61 ↑	79 ↑	43 →
Rocafort	231	4 ↑	38,96% ↑	61,04% ↑	87,88%	12,12%	1 ↓	9 ↓	21 ↑	196 ↑	8 ↑	78 ↑	145 ↓	96	-13 ↓	31,25% ↑	68,75% ↓	42 ↓	54 ↓	0 →	4 ↓	0 ↓	92 ↓	37 ↑	40 ↓	19 ↓
Tavernes Blanques	474	-2 ↓	37,34% ↑	62,66% ↓	88,61%	11,39%	2 ↓	31 ↑	74 ↑	332 ↑	27 ↓	145 ↓	302 ↓	84	6 ↑	64,29% ↑	35,71% →	64 ↑	19 ↓	0 →	41 ↑	1 ↓	42 ↓	17 ↑	46 ↑	21 ↓
Vinalesa	119	0 →	39,50% ↓	60,50% ↑	90,76%	9,24%	2 →	5 ↓	16 ↑	88 ↑	9 ↑	34 ↓	76 ↑	37	-12 ↓	43,24% ↓	56,76% ↓	19 ↓	18 ↓	0 ↓	7 ↑	4 ↓	26 ↓	5 ↓	23 →	9 ↓
Total	15.491	-152	38,11%	61,89%	86,48%	13,52%	202	1.092	1.681	11.655	1.030	5.203	9.258	7.003	43	55,59%	44,41%	3.226	3.763	213	443	1.537	4.810	1.786	3.441	1.776

Tabla 1. Dinámica laboral por municipio.

Elaboración propia. Fuente: LABORA. Servicio Valenciano de Empleo y Formación (mayo 2026).

Las flechas y su color representan la variación (aumento, estabilidad o descenso) del dato con respecto al mes anterior.

En la **Tabla 1** se presentan los datos totales de la comarca y de los municipios, lo que permite compararlos entre sí y observar la variación respecto al mes anterior.

En **mayo de 2026**, el perfil predominante de la persona desempleada en l’Horta Nord corresponde mayoritariamente a **mujeres (9.587 personas)**. El grupo de edad con mayor número de personas desempleadas es el de **45 o más años (9.258 personas)**, de **nacionalidad española (13.397 personas)** y vinculado principalmente al **sector servicios (11.655 personas)**. En cuanto al nivel formativo, predomina el **grupo de estudios primarios y primera etapa de la ESO (10.786 personas)**, concentrándose sobre todo en las ocupaciones de personas trabajadoras de **servicios de restauración, personales, protección y vendedores/as de comercio (4.049 personas)** y en **ocupaciones elementales (4.255 personas)**.

Respecto al mes anterior, el desempleo **disminuye un 1%**. En comparación con el mismo mes del año anterior, el desempleo **disminuye un 5%**.

En cuanto a los **contratos laborales registrados en LABORA**, el perfil predominante de la contratación laboral en la comarca corresponde a **hombres (3.893 contratos)**, pertenecientes principalmente al grupo de edad de **25 a 44 años (3.441 contratos)**, de **nacionalidad española (4.997 contratos)** y con un nivel formativo predominante de **estudios primarios y primera etapa de la ESO (3.689 contratos)**. La contratación laboral se concentra principalmente en el **sector servicios (4.810 contratos)** y en la **industria (1.537 contratos)**, así como en las **ocupaciones elementales (2.349 contratos)** y en las ocupaciones de personas trabajadoras de **servicios de restauración, personales, protección y vendedores/as de comercio (1.511 contratos)**.

En cuanto a la **modalidad de contrato**, destacan la modalidad **eventual a tiempo completo por circunstancias de la producción (1.559 contratos)**, el **contrato indefinido a tiempo completo (1.546 contratos)** y la modalidad **eventual a tiempo parcial por circunstancias de la producción (1.083 contratos)**.

Respecto al mes anterior, la contratación registrada **aumenta un 0,6%**. En comparación con el mismo mes del año anterior, la contratación registrada **disminuye un 5%**.

2. Comparativa territorial

Distribución del desempleo										
Territorio	Total	Sexo		Grupo de edad		Sector de actividad				
		% Hombres	% Mujeres	% <25	% >25	% Agricultura	% Construcción	% Industria	% Servicios	% Sin empleo ant.
España	2.320.721	39,50 %	60,50 %	7,11 %	92,89 %	3,04 %	6,91 %	7,74 %	72,74 %	9,57 %
Com. Valenciana	284.096	38,44 %	61,56 %	6,11 %	93,89 %	2,42 %	6,93 %	11,57 %	70,43 %	8,66 %
L'Horta Nord	15.491	38,11 %	61,89 %	6,65 %	93,35 %	1,30 %	7,05 %	10,85 %	75,24 %	5,56 %

Variación anual											
Territorio	Total	Sexo		Grupo de edad		Sector de actividad					Diferencia total año ant.
		Hombres	Mujeres	<25	>25	Agricultura	Construcción	Industria	Servicios	Sin empleo anterior	
España	2.320.721	-51.851	-82.311	-6.048	-128.114	-8.669	-19.936	-10.503	-85.015	-10.039	-134.162
Com. Valenciana	284.096	-5.713	-7.641	74	-13.428	-822	-2.261	-2.602	-9.780	2.111	-13.354
L'Horta Nord	15.491	-375	-425	-55	-745	-3	-94	-232	-681	210	-800

Variación mensual											
Territorio	Total	Sexo		Grupo de edad		Sector de actividad					Diferencia total mes ant.
		Hombres	Mujeres	<25	>25	Agricultura	Construcción	Industria	Servicios	Sin empleo anterior	
España	2.320.721	-16.007	-20.316	-4.738	-31.585	-1.628	-2.304	-2.665	-29.824	98	-36.323
Com. Valenciana	284.096	-756	-898	-57	-1.597	-39	-220	-240	-1.933	778	-1.654
L'Horta Nord	15.491	-58	-94	-8	-144	11	-11	-22	-163	33	-152

Tabla 2. Comparativa territorial del desempleo.

Elaboración propia. Fuente: SEPE. Servicio Público de Empleo Estatal, mayo de 2026.

En la **Tabla 2** se presenta una **comparativa territorial de la distribución del desempleo** en España, la Comunitat Valenciana y l'Horta Nord, así como de su evolución anual y mensual.

La distribución del desempleo por **sexo es similar en los tres ámbitos territoriales**, con una presencia mayoritaria de mujeres. A nivel estatal, las mujeres representan el 60,50% de las personas desempleadas, frente al 39,50% de los hombres. En la Comunitat Valenciana, estos porcentajes se sitúan en el 61,56% y el 38,44%, respectivamente. En l'Horta Nord, el peso relativo del desempleo femenino alcanza el 61,89%, ligeramente por encima de los valores registrados en los otros dos territorios, mientras que los hombres representan el 38,11%.

Por **grupo de edad**, las **personas mayores de 25 años concentran la mayor parte del desempleo**, representan el 92,89% en España, el 93,89% en la Comunitat Valenciana y el 93,35% en l'Horta Nord. Por el contrario, las **personas menores de 25 años** suponen el 7,11%, el 6,11% y el 6,65%, respectivamente.

Por **sectores de actividad**, l'Horta Nord presenta un peso reducido del desempleo en la agricultura, con un 1,30%, por debajo del registrado en España (3,04%) y en la Comunitat Valenciana (2,42%). En la construcción, la comarca alcanza el 7,05%, ligeramente por encima del nivel estatal (6,91%)

y autonómico (6,93%). En la industria, l’Horta Nord registra un 10,85%, claramente por encima de España (7,74%), aunque ligeramente por debajo de la Comunitat Valenciana (11,57%). Por otro lado, el **sector servicios** concentra el 75,24% del desempleo comarcal, superando tanto el registro estatal (72,74%) como el autonómico (70,43%). Finalmente, las personas sin empleo anterior representan el 5,56% del desempleo en l’Horta Nord, un porcentaje inferior al de España (9,57%) y al de la Comunitat Valenciana (8,66%).

En cuanto a la **variación anual, el desempleo disminuye en los tres territorios analizados**. El registro a nivel estatal es de 134.162 personas desempleadas menos que en mayo de 2025; la Comunitat Valenciana, 13.354 menos; y l’Horta Nord, 800 personas menos.

Por sexo, la reducción anual es más intensa entre las mujeres en los tres ámbitos territoriales. En España, el desempleo disminuye en 82.311 mujeres y en 51.851 hombres. En la Comunitat Valenciana, se reduce en 7.641 mujeres y en 5.713 hombres. En l’Horta Nord, el descenso alcanza a 425 mujeres y a 375 hombres.

Por grupo de edad, la disminución anual del desempleo en la comarca se concentra principalmente en las personas de más de 25 años, con 745 personas desempleadas menos, frente a una reducción de 55 personas entre las menores de 25 años.

Por sectores de actividad, el principal descenso anual se registra en el sector servicios, con 85.015 personas desempleadas menos en España, 9.780 menos en la Comunitat Valenciana y 681 menos en l’Horta Nord. **En la comarca también destaca la reducción del desempleo en la industria** (-232 personas) y, en menor medida, en la construcción (-94) y la agricultura (-3).

En cuanto a la **variación mensual, el desempleo también desciende en los tres territorios**. España registra 36.323 personas desempleadas menos que en abril de 2026; la Comunitat Valenciana, 1.654 menos; y l’Horta Nord, 152 menos.

En l’Horta Nord, el descenso mensual afecta tanto a los hombres (-58) como a las mujeres (-94). Por grupo de edad, el desempleo disminuye principalmente entre las personas de 25 o más años (-144), mientras que entre las menores de 25 años se reduce en 8 personas.

Por sectores de actividad, el descenso mensual en la comarca se concentra especialmente en el sector servicios (-163 personas), al que se suman las reducciones registradas en la industria (-22) y la construcción (-11). En cambio, aumenta el desempleo en la agricultura (+11) y entre las personas sin empleo anterior (+33), lo que compensa parcialmente la evolución favorable observada en el resto de los sectores.

En síntesis, los datos de mayo de 2026 muestran que **l’Horta Nord mantiene una estructura del desempleo similar a la observada en el conjunto de la Comunitat Valenciana y de España, aunque con algunos rasgos propios**. La comarca presenta una incidencia ligeramente mayor del desempleo entre las mujeres y una concentración más elevada en el sector servicios, junto con un peso relevante de la industria en comparación con el ámbito estatal. La evolución es favorable tanto en términos anuales como mensuales. A destacar que este descenso se apoya principalmente en la evolución del sector servicios, aunque se ve parcialmente compensado por el aumento de las personas sin empleo anterior y, en el último mes, por el incremento registrado en la agricultura.

Además, la cifra de mayo en l’Horta Nord, con 15.491 personas desempleadas, alcanza su nivel más bajo desde julio de 2008. Por sexo la cifra del desempleo masculino se sitúa en su valor más bajo desde abril de 2008, mientras que la del desempleo femenino registra su nivel más bajo desde diciembre de 2008. **Estos valores reflejan la relevancia del descenso observado**.



Síguenos

PACTEM NORD



www.consorci.info