

PACTEM NORD INFORMA

Informe de la dinámica laboral en l'Horta Nord
-Desempleo, contrataciones y comparativa territorial-

Informe 04/2026
-- Cierre del informe 05/05/2026--



Síguenos



www.consorci.info

En el marco de las labores de investigación e información del Observatorio de Empleo de Pactem Nord, seguidamente te ofrecemos información perteneciente a los **datos de desempleo y contrataciones laborales publicados por LABORA y el SEPE correspondientes al mes de abril de 2026** relativos a los municipios de l’Horta Nord incorporando una comparativa territorial a nivel autonómico y estatal.

Colabora:



Índice

1.	Principales datos de l’Horta Nord.	1
	Infografía 1. Resumen de datos correspondientes al mes de abril de 2026.....	1
	Gráfico 1. Evolución de la dinámica laboral en l’Horta Nord.....	2
	Tabla 1. Dinámica laboral por municipio.	3
2.	Comparativa territorial.....	4
	Tabla 2. Comparativa territorial del desempleo.	4

Puede ampliar información de este informe en:
<https://observatoriopactemnord.es/dinamica-laboral/>

Puede descargarse este informe también
en la APP de Empleo de Pactem Nord.





Observatorio de empleo Pactem Nord

Evolución de la dinámica laboral en l'Horta Nord

1. Principales datos de l'Horta Nord.

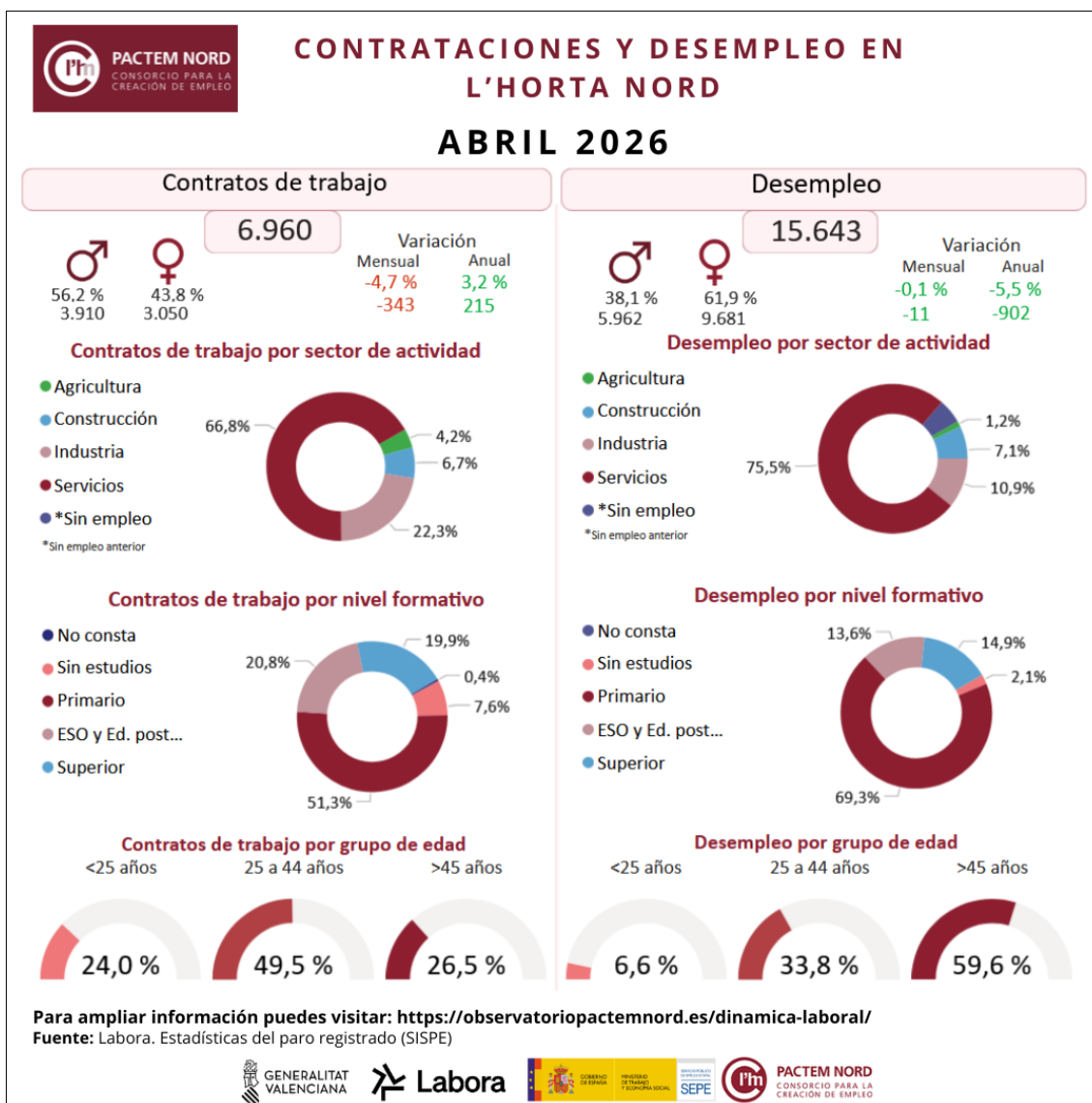

Infografía 1. Resumen de datos correspondientes al mes de abril de 2026.

Elaboración propia. Fuente: LABORA. Servicio Valenciano de Empleo y Formación.



Gráfico 1. Evolución de la dinámica laboral en l'Horta Nord.

Elaboración propia. Fuente: LABORA. Servicio Valenciano de Empleo y Formación (2019 – 2026)

La **Infografía 1** sintetiza los principales indicadores mensuales de **contratos de trabajo registrados** y el **desempleo registrado** en l'Horta Nord, junto con su distribución por sexo, sector de actividad, nivel formativo y grupo de edad. Por otro lado, el **Gráfico 1** muestra la serie temporal mensual (enero 2019 – abril 2026) del desempleo y número de contratos de trabajo permitiendo visualizar su evolución por sexo y el volumen de contratos indefinidos, y situar el dato más reciente.

En **abril de 2026** en l'Horta Nord se registraron **6.960 contratos de trabajo**, con una variación mensual de **-4,7% (343 contratos menos)** y anual del **3,2% (215 contratos más)**. El desempleo registrado asciende a **15.643 personas**, con una variación mensual del **-0,1% (11 personas desempleadas menos)** y anual del **-5,5% (902 personas desempleadas menos)**.

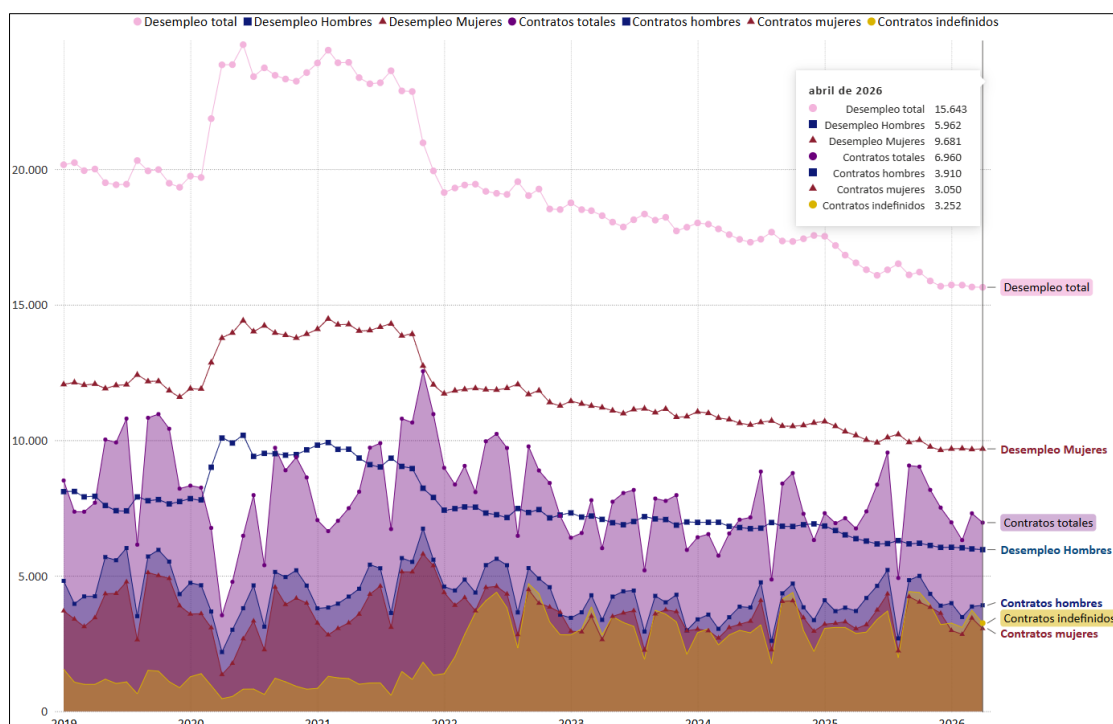
Del total de **contratos de trabajo** registrados en l'Horta Nord los **hombres** firmaron el **56,2% de los contratos (3.910)** y las **mujeres** firmaron el **43,8% de los contratos de trabajo (3.050)**; en el desempleo, el **38,1% son hombres (5.962)** y el **61,9% son mujeres (9.681)**.

Por sectores de actividad, la **contratación laboral** en l'Horta Nord se concentra en el **sector servicios (66,8%** de los contratos) y en la **industria (22,3%)**, seguida de la **construcción (6,7%)** y la **agricultura (4,2%)**. En el **desempleo**, el peso se concentra en el **sector servicios (75,5%)**, seguido de la **industria (10,9%)** y la **construcción (7,1%)**, con una proporción menor en agricultura (**1,2%**) y en "sin empleo anterior" (en torno al **5,2%**).

Por nivel formativo, en la **contratación laboral** destacan los estudios **primarios (51,3%)**, seguidos del bloque de estudios de **ESO y educación postobligatoria (20,8%)** y estudios **superiores (19,9%)**. En **desempleo**, la concentración principal se observa en estudios **primarios (69,3%)**, con un peso relevante de estudios **superiores (14,9%)** y de estudios de **ESO y educación postobligatoria (13,6%)**, y una proporción reducida de "sin estudios" (**2,1%**).

Por **grupo de edad** el que mayor cuota de contratos de trabajo firmó fue el grupo de **25 a 44 años (49,5%)**, mientras que en el **desempleo** destaca el grupo de **mayores de 45 años** que representa el **59,6%** de las personas desempleadas en l'Horta Nord siendo **9.317 personas desempleadas** en este grupo de edad.

Municipio	Desempleo													Contratos												
	Desempleo total	Var. Mes	Sexo		Nacionalidad		Sector de actividad				Grupo de edad			Contratos totales	Var. mes	%H		Tipo de contrato		Sector de actividad				Grupo de edad		
			H	M	Nac. Esp.	Nac. Ext.	Agri.	Const.	Ind.	Serv.	0- 25	25- 44	+ 45			%M	%M	Indefinido	Temporal	Agri.	Const.	Ind.	Serv.	0-25	25-44	+45
Albalat dels Sorells	165	8 ↑	30,91 % ↓	69,09 % ↑	83,64 %	16,36 %	0 →	4 ↑	25 →	121 ↑	12 ↓	55 ↑	98 ↑	77	4 ↑	66,23 % ↑	33,77 % →	47 ↑	29 ↓	0 ↓	8 ↑	6 ↑	63 ↓	20 →	45 ↑	12 ↓
Alboraia/Alboraya	935	-24 ↓	39,68 % ↓	60,32 % ↓	86,63 %	13,37 %	7 →	47 →	106 ↓	708 ↑	52 ↓	286 ↓	597 ↑	433	-1 ↓	50,35 % ↓	49,65 % ↓	225 ↓	208 ↑	8 ↑	20 →	20 ↓	385 ↓	102 ↓	190 ↑	141 ↑
Albuixech	179	-4 ↓	41,34 % ↓	58,66 % ↓	83,80 %	16,20 %	3 ↓	11 →	29 ↑	128 ↑	9 ↓	61 ↑	109 ↓	174	-24 ↓	67,82 % ↓	32,18 % ↓	102 ↓	72 ↓	9 ↑	12 ↑	67 ↓	29 ↓	98 ↓	47 ↓	
Alfara del Patriarca	111	-9 ↓	38,74 % ↓	61,26 % ↓	90,99 %	9,01 %	4 →	8 ↓	8 ↓	83 ↑	5 ↓	43 ↓	63 ↓	54	16 ↑	42,59 % ↑	57,41 % ↑	31 ↑	23 ↑	0 →	1 →	1 →	52 ↑	18 ↑	30 ↑	6 ↓
Almàssera	387	-1 ↓	35,92 % ↑	64,08 % ↓	89,41 %	10,59 %	7 →	19 →	67 ↑	276 ↑	15 ↓	116 ↑	256 ↑	49	-3 ↓	61,22 % ↓	38,78 % ↑	23 ↓	26 ↑	2 →	3 ↓	23 ↓	21 ↓	17 ↑	21 ↓	11 ↓
Bonrepòs i Mirambell	193	4 ↑	40,93 % ↑	59,07 % ↑	80,83 %	19,17 %	1 →	13 ↑	25 ↑	142 ↑	10 ↑	57 ↑	126 ↓	27	-3 ↓	70,37 % ↑	29,63 % ↓	16 ↓	11 ↓	1 ↓	1 ↓	7 ↑	17 ↓	6 ↑	12 ↓	9 →
Burjassot	2.722	23 ↑	39,24 % ↑	60,76 % ↑	86,04 %	13,96 %	29 ↓	225 ↓	231 ↓	2.098 ↑	223 ↓	997 ↑	1.502 ↑	601	41 ↑	40,10 % ↑	59,90 % ↑	221 ↑	376 ↑	1 ↑	68 ↑	10 ↑	522 ↑	146 ↑	300 ↑	155 ↓
El Puig de Santa Maria	410	8 ↑	41,95 % ↑	58,05 % ↑	85,12 %	14,88 %	5 →	36 ↑	47 ↑	303 ↑	21 ↓	127 ↑	262 ↑	365	91 ↑	61,92 % ↑	38,08 % ↑	183 ↑	179 ↓	126 ↑	10 ↓	78 ↑	151 ↓	83 ↑	179 ↑	103 ↑
Emperador	33	1 ↑	36,36 % →	63,64 % ↑	90,91 %	9,09 %	0 →	1 →	6 →	26 ↑	3 ↑	8 →	22 ↓	3	1 ↑	66,67 % ↑	33,33 % →	3 ↑	0 →	0 →	0 →	2 ↑	1 ↓	0 ↓	1 →	2 ↑
Foios	320	-11 ↓	39,06 % ↓	60,94 % ↓	89,38 %	10,63 %	6 →	17 →	52 →	231 ↑	16 ↓	106 ↓	198 ↓	74	-28 ↓	60,81 % ↓	39,19 % ↓	28 ↓	46 ↑	2 ↓	8 ↓	11 ↓	53 ↓	13 ↓	46 →	15 ↓
Godella	463	13 ↑	42,98 % →	57,02 % ↑	87,47 %	12,53 %	5 ↓	34 →	43 ↑	371 ↑	15 ↓	155 ↑	293 ↑	163	3 ↑	39,88 % ↓	60,12 % ↑	78 ↑	85 ↑	0 ↓	13 ↓	5 ↑	145 ↑	38 →	79 ↑	46 ↓
La Pobla de Farnals	423	-3 ↓	37,83 % ↓	62,17 % ↑	82,74 %	17,26 %	7 →	31 ↑	44 ↓	310 ↑	28 ↓	150 ↓	245 ↓	135	27 ↑	43,70 % ↑	56,30 % ↑	83 ↑	52 ↑	0 →	3 ↓	5 ↓	127 ↑	28 ↓	66 ↑	41 ↑
Massafassar	119	1 ↑	40,34 % ↑	59,66 % ↑	82,35 %	17,65 %	2 ↑	4 →	23 ↑	85 ↑	5 ↓	50 ↑	64 ↑	177	69 ↑	62,71 % ↑	37,29 % ↑	65 ↑	111 ↑	1 →	1 →	73 ↑	102 ↑	43 ↑	76 ↑	58 ↑
Massamagrell	876	-4 ↓	38,36 % ↑	61,64 % ↓	88,01 %	11,99 %	20 ↓	64 ↓	112 ↓	624 ↑	58 ↓	276 ↑	542 ↓	221	-49 ↓	55,20 % ↓	44,80 % ↓	106 ↓	114 ↑	4 ↓	23 ↑	43 ↑	151 ↓	47 ↓	105 ↑	69 ↓
Meliana	545	-6 ↓	36,51 % ↓	63,49 % ↑	84,22 %	15,78 %	8 ↓	33 ↑	62 ↓	408 ↑	25 ↓	175 ↓	345 →	88	-81 ↓	56,82 % ↓	43,18 % ↓	43 ↓	45 ↓	1 ↓	12 ↑	21 ↓	54 ↓	14 ↓	54 ↓	20 ↓
Montcada/Moncada	1.036	-8 ↓	40,35 % ↑	59,65 % ↓	91,51 %	8,49 %	15 ↑	95 ↓	110 ↓	744 ↑	83 ↓	337 ↓	616 ↓	263	33 ↑	57,03 % ↓	42,97 % ↓	115 ↑	145 ↑	0 →	16 ↑	64 ↑	183 ↑	62 ↓	124 ↑	77 ↑
Museros	323	-4 ↓	37,15 % ↓	62,85 % ↓	84,83 %	15,17 %	4 →	23 ↑	41 ↓	238 ↑	20 ↓	108 ↓	195 ↓	304	-58 ↓	72,70 % ↓	27,30 % ↓	180 ↓	124 ↑	131 ↓	11 ↑	71 ↑	91 ↓	71 ↓	146 ↓	87 ↓
Paterna	4.267	-6 ↓	36,82 % ↓	63,18 % ↑	86,90 %	13,10 %	44 ↓	318 ↓	412 ↑	3.320 ↑	304 ↑	1.484 ↓	2.479 ↑	3.053	99 ↑	59,12 % ↑	40,88 % ↓	1.348 ↓	1.689 ↑	1 ↓	168 ↑	904 ↓	1.980 ↑	748 ↑	1.554 ↓	751 ↑
Puñol	869	5 ↑	34,18 % ↓	65,82 % ↑	83,31 %	16,69 %	12 ↑	48 ↓	93 ↓	653 ↑	56 ↑	301 ↓	512 ↑	303	-408 ↓	51,82 % ↓	48,18 % ↓	123 ↓	180 ↓	2 ↓	31 ↓	71 ↓	199 ↓	95 ↓	135 ↓	73 ↓
Rafelbunyol	445	12 ↑	38,20 % ↑	61,80 % ↑	87,42 %	12,58 %	5 ↓	25 →	64 ↑	328 ↑	33 ↓	143 ↑	269 ↑	160	-60 ↓	63,13 % ↓	36,88 % ↓	105 ↓	55 ↓	0 →	12 ↓	57 ↓	91 ↓	46 ↑	71 ↓	43 ↓
Rocafort	227	-12 ↓	37,89 % →	62,11 % ↓	88,55 %	11,45 %	2 ↑	11 ↑	20 ↓	191 ↑	6 ↓	75 ↓	146 ↓	109	16 ↑	22,94 % ↓	77,06 % ↑	43 ↓	66 ↑	0 →	9 ↑	1 ↓	99 ↑	22 ↓	50 ↑	37 ↑
Tavernes Blanques	476	7 ↑	36,34 % ↓	63,66 % ↑	88,87 %	11,13 %	3 ↓	29 ↑	70 →	341 ↑	30 ↓	140 →	306 ↑	78	-26 ↓	61,54 % ↓	38,46 % ↓	56 ↓	22 ↑	0 →	33 ↓	2 ↓	43 ↓	11 ↓	38 ↓	29 ↓
Vinalesa	119	-1 ↓	42,86 % ↑	57,14 % ↓	90,76 %	9,24 %	2 ↓	7 ↑	13 ↑	89 ↑	9 ↓	38 ↑	72 ↓	49	-2 ↓	46,94 % ↑	53,06 % ↓	28 ↑	21 ↓	2 ↑	2 ↑	12 ↑	33 ↓	14 ↑	23 ↑	12 ↓
Total	15.643	-11	38,11 %	61,89 %	86,72 %	13,28 %	191	1.103	1.703	11.818	1.038	5.288	9.317	6.960	-343	56,18 %	43,82 %	3.252	3.679	292	465	1.554	4.649	1.673	3.443	1.844

Tabla 1. Dinámica laboral por municipio.

Elaboración propia. Fuente: LABORA. Servicio Valenciano de Empleo y Formación (abril 2026).

Las flechas y su color representan la variación (aumento, estabilidad o descenso) del dato con respecto al mes anterior.

En la **Tabla 1** se presentan los datos totales de la comarca y de los municipios, lo que permite compararlos entre sí y observar la variación respecto al mes anterior.

En **abril de 2026**, el perfil predominante de la persona desempleada en l’Horta Nord corresponde mayoritariamente a **mujeres (9.681 personas)**. El grupo de edad con mayor número de personas desempleadas es el de **45 o más años (9.317 personas)**, con una presencia mayoritaria de nacionalidad española (**13.566 personas**) y vinculada principalmente al **sector servicios (11.818 personas)** y con un nivel formativo de **estudios primarios y primera etapa de ESO (10.848 personas)**, concentrándose sobre todo en las ocupaciones de **personas trabajadoras de servicios de restauración, personales, protección y vendedores/as de comercio (4.107 personas)** y en **ocupaciones elementales (4.268 personas)**. En comparación con el mismo mes del año anterior, el desempleo disminuye un **5,45%**.

En cuanto a la **contratación laboral registrada en LABORA**, el perfil predominante de la persona contratada en la comarca corresponde a **hombre (3.910 contratos)**, perteneciente al grupo de edad de **25 a 44 años (3.443 contratos)**, del **sector servicios (4.649 contratos)** y la **industria (1.554 contratos)**. Los contratos laborales se concentran principalmente en las ocupaciones de **personas trabajadoras de servicios de restauración, personales, protección y vendedores/as de comercio (1.358 contratos)** y en **ocupaciones elementales (2.421 contratos)**.

En cuanto a la modalidad de contrato, destaca la modalidad **eventual a tiempo completo por circunstancias de la producción (1.603 contratos)**, **indefinido a tiempo completo (1.564 contratos)** y **eventual a tiempo parcial por circunstancias de la producción (1.019 contratos)**. En comparación con el mismo mes del año anterior, la contratación registrada aumenta un 3,2%.

2. Comparativa territorial

Distribución del desempleo										
Territorio	Total	Sexo		Grupo de edad		Sector de actividad				
		% Hombres	% Mujeres	% <25	% >25	% Agricultura	% Construcción	% Industria	% Servicios	% Sin empleo ant.
España	2.357.044	39,57 %	60,43 %	7,20 %	92,80 %	3,06 %	6,90 %	7,73 %	72,88 %	9,42 %
Com. Valenciana	285.750	38,48 %	61,52 %	6,09 %	93,91 %	2,42 %	6,96 %	11,58 %	70,70 %	8,34 %
L'Horta Nord	15.643	38,11 %	61,89 %	6,64 %	93,36 %	1,22 %	7,05 %	10,89 %	75,55 %	5,29 %

Variación anual											
Territorio	Total	Sexo		Grupo de edad		Sector de actividad					Diferencia total año ant.
		Hombres	Mujeres	<25	>25	Agricultura	Construcción	Industria	Servicios	Sin empleo anterior	
España	2.357.044	-64.613	-91.061	-7.736	-147.938	-9.300	-23.194	-12.412	-98.121	-12.647	-155.674
Com. Valenciana	285.750	-7.167	-9.414	-391	-16.190	-792	-2.532	-2.945	-11.895	1.583	-16.581
L'Horta Nord	15.643	-405	-497	-62	-840	-14	-139	-207	-707	165	-902

Variación mensual											
Territorio	Total	Sexo		Grupo de edad		Sector de actividad					Diferencia total mes ant.
		Hombres	Mujeres	<25	>25	Agricultura	Construcción	Industria	Servicios	Sin empleo anterior	
España	2.357.044	-28.522	-34.146	-19.284	-43.384	-2.272	-3.603	-3.680	-46.156	-6.957	-62.668
Com. Valenciana	285.750	-1.248	-1.164	-970	-1.442	-107	-82	-353	-2.287	417	-2.412
L'Horta Nord	15.643	-28	17	-55	44	-6	-9	-9	-1	14	-11

Tabla 2. Comparativa territorial del desempleo.

Elaboración propia. Fuente: SEPE. Servicio Público de Empleo Estatal, abril de 2026.

En la **Tabla 2** se observa que la distribución del desempleo por sexo es **muy similar en los tres territorios**: a nivel estatal el desempleo se reparte en un 39,57% de hombres y un 60,43% de mujeres; en la Comunitat Valenciana, en un 38,48% y un 61,52%; y en **l'Horta Nord**, en un 38,11% y un 61,89%.

Por **grupo de edad**, las personas mayores de 25 años concentran la mayor parte del desempleo: representan el 92,80% en España, el 93,91% en la Comunitat Valenciana y el 93,36% en l'Horta Nord, frente a un peso más reducido de las personas menores de 25 años, que se sitúa en el 7,20%, 6,09% y 6,64%, respectivamente.

Por **sectores de actividad**, l'Horta Nord presenta un peso del desempleo en agricultura del 1,22%, inferior al registrado a nivel estatal, con un 3,06%, y también al de la Comunitat Valenciana, con un 2,42%. En construcción, la comarca se sitúa en el 7,05%, **ligeramente por encima de España**, con un 6,9%, y de la Comunitat Valenciana, con un 6,96%. En **industria**, l'Horta Nord alcanza el 10,89%, por encima del nivel estatal, situado en el 7,73%, y ligeramente por debajo de la Comunitat Valenciana, que registra un 11,58%. En el **sector servicios**, l'Horta Nord concentra el 75,55% del desempleo, por encima de España, con un 72,88%, y de la Comunitat Valenciana, con un 70,70%. Además, el grupo de personas sin empleo anterior tiene un peso menor en la comarca que en España y en la Comunitat Valenciana.

En cuanto a la **variación anual**, la Tabla 2 muestra una reducción del desempleo en los tres territorios: 155.674 personas desempleadas menos en España, 16.581 menos en la Comunitat Valenciana y **902 menos en l'Horta Nord**.

Por sexo, **la reducción anual es mayor entre las mujeres** en los tres ámbitos territoriales: en España desciende en 91.061 mujeres frente a 64.613 hombres; en la Comunitat Valenciana, en 9.414 mujeres frente a 7.167 hombres; y en l’Horta Nord, en 497 mujeres frente a 405 hombres.

Por sectores de actividad, **destaca el descenso del desempleo en el sector servicios como principal contribución a la reducción anual en los tres territorios**: -98.121 personas en España, -11.895 personas en la Comunitat Valenciana y -707 personas en l’Horta Nord. A nivel estatal, la bajada en construcción (-23.194) supera a la de industria (-12.412). En la Comunitat Valenciana, el descenso es más intenso en industria (-2.945) que en construcción (-2.532). En l’Horta Nord también se observa una reducción mayor en industria (-207) que en construcción (-139). Por otro lado, el grupo de personas sin empleo anterior disminuye en España (-12.647), mientras que aumenta en la Comunitat Valenciana (+1.583) y en l’Horta Nord (+165).

En cuanto a la **variación mensual**, el desempleo desciende en los tres territorios: 62.668 personas menos en España, 2.412 menos en la Comunitat Valenciana y 11 menos en l’Horta Nord.

En l’Horta Nord se observan **dinámicas contrapuestas**. Disminuye el desempleo entre los hombres (-28), mientras que aumenta entre las mujeres (+17). Por grupo de edad, desciende entre las personas menores de 25 años (-55), pero aumenta entre las mayores de 25 años (+44). Por sectores de actividad, disminuye en agricultura (-6), construcción (-9), industria (-9) y servicios (-1). Sin embargo, aumenta en el grupo de personas sin empleo anterior (+14).



Síguenos

PACTEM NORD



www.consorci.info