

PACTEM NORD INFORMA

Informe de la dinàmica laboral a l'Horta Nord
-Desocupació, contractacions i comparativa territorial-

Informe 03/2026

-- Tancament del informe 07/04/2026--



Segueix-nos

PACTEM NORD



www.consorci.info

En el marc de les labors d'investigació i informació de l'Observatori d'Ocupació de Pactem Nord, seguidament t'oferim informació pertanyent a les **dades de desocupació i contractacions publicats per LABORA i el SEPE corresponents al mes de març de 2026** relatius als municipis de l'Horta Nord incorporant una comparativa territorial a nivell autonòmic i estatal.

Col·labora:



Índex

1. Principals dades de l'Horta Nord..... 1
Infografia 1. Resum de dades corresponents al mes de març de 2026. 1
Gràfic 1. Evolució de la dinàmica laboral a l'Horta Nord..... 2
Taula 1. Dinàmica laboral per municipi..... 3
2. Comparativa territorial 4
Taula 2. Comparativa territorial de la desocupació. 4

Pot ampliar informació d'este informe en:

<https://observatoriopactemnord.es/dinamica-laboral/>

Pot descarregar-se este informe també
en l'APP d'Ocupació de Pactem Nord.





Observatorio de empleo Pactem Nord

Evolució de la dinàmica laboral a l'Horta Nord

1. Principals dades de l'Horta Nord.

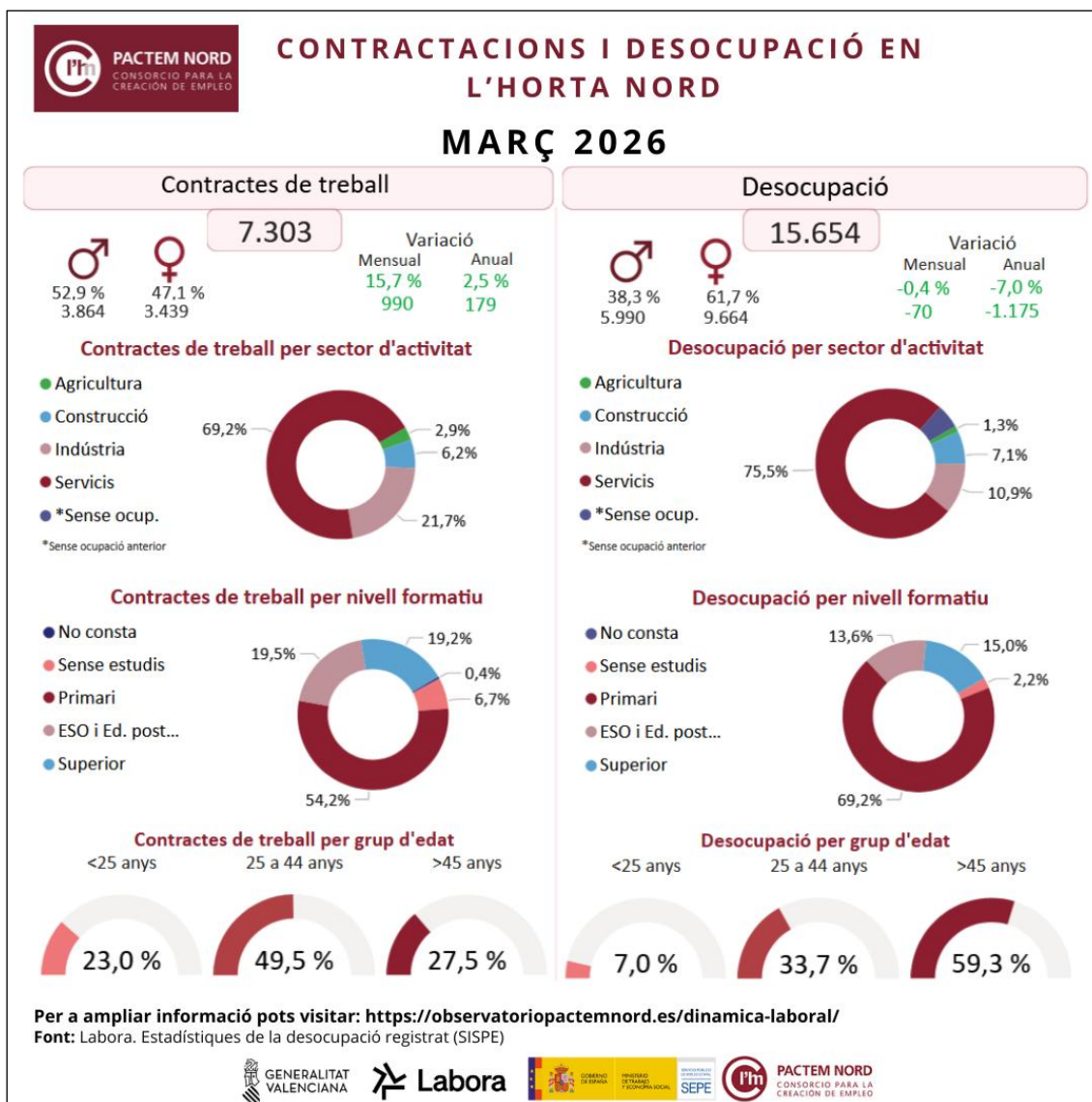

Infografia 1. Resum de dades corresponents al mes de març de 2026.
Elaboració pròpia. Font: LABORA. Servei Valencià d'Ocupació i Formació.

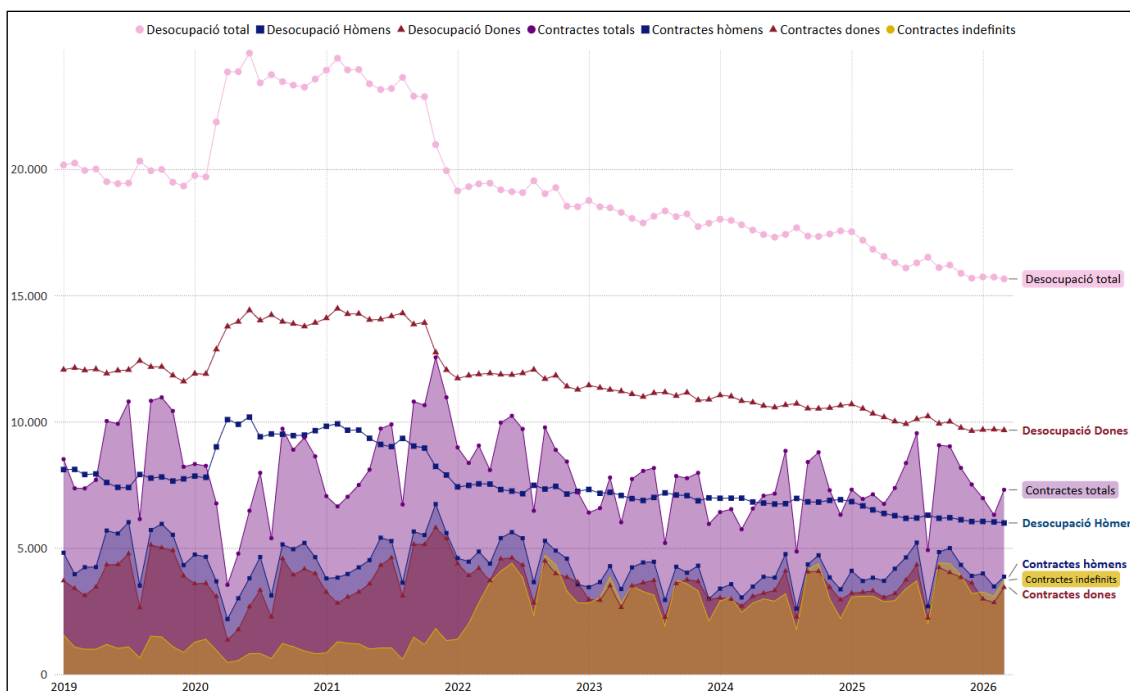

Gràfic 1. Evolució de la dinàmica laboral a l'Horta Nord.

Elaboració pròpia. Font: LABORA. Servei Valencià d'Ocupació i Formació (2019 – 2026)

La **Infografia 1** sintetitza els principals indicadors mensuals de **contractes de treball registrats** i la **desocupació registrada** a l'Horta Nord, juntament amb la seua distribució per sexe, sector d'activitat, nivell formatiu i grup d'edat. D'altra banda, el **Gràfic 1** mostra la sèrie temporal mensual (gener 2019 – març 2026) de la desocupació i nombre de contractes de treball permetent visualitzar la seua evolució per sexe i el volum de contractes indefinits, i situar la dada més recent.

Al març de 2026 a l'Horta Nord es registrarom **7.303 contractes de treball**, amb una variació mensual del **15,7% (990 contractes més)** i anual del **2,5% (179 contractes més)**. La desocupació registrada ascendeix a **15.654 persones**, amb una variació mensual del **-0,4% (70 persones desocupades menys)** i anual del **-7% (1.175 persones desocupades menys)**.

Del total de **contractes de treball** registrats a l'Horta Nord els **hòmens** van firmar el **52,9% dels contractes (3.864)** i les **dones** van firmar el **47,1% dels contractes de treball (3.439)**; en la desocupació, el **38,3% són hòmens (5.990)** i el **61,7% són dones (9.664)**.

Per sectors d'activitat, la **contractació laboral** a l'Horta Nord es concentra en el **sector servicis (69,2% dels contractes)** i en la **indústria (21,7%)**, seguida de la **construcció (6,2%)** i l'agricultura (**2,9%**). En la **desocupació**, el pes es concentra en el **sector servicis (75,5%)**, seguit de la **indústria (10,9%)** i la **construcció (7,1%)**, amb una proporció menor en agricultura (**1,3%**) i en "sense ocupació anterior" (entorn del **5,2%**).

Per nivell formatiu, en la **contractació laboral** destaquen els estudis **primaris (54,2%)**, seguits del bloc **d'estudis d'ESO i educació postobligatòria (19,5%)** i estudis **superiors (19,2%)**. En **desocupació**, la concentració principal s'observa en **estudis primaris (69,2%)**, amb un pes rellevant **d'estudis superiors (15,0%)** i **d'estudis d'ESO i educació postobligatòria (13,6%)**, i una proporció reduïda de "sense estudis" (**2,2%**).

Per **grup d'edat** el que major quota de contractes de treball va firmar va ser el grup de **25 a 44 anys (49,5%)**, mentre que en la **desocupació** destaca el grup de **majors de 45 anys** que representa el **59,3%** de les persones desocupades a l'Horta Nord sent **9.287 persones desocupades** en este grup d'edat.

Municipio	Desocupació													Contractes												
	Desocupació total	Var. Mes	Sexe		Nacionalitat		Sector d'activitat				Grup de edat			Contractes totals	Var. mes	%H	%D	Tipus de contracte		Sector d'activitat				Grup de edat		
			H	D	Nac. Esp.	Nac. Ext.	Agri.	Const.	Ind.	Serv.	0- 25	25- 44	+ 45					Indefinit	Temporal	Agri.	Const.	Ind.	Serv.	0-25	25-44	+45
Albalat dels Sorells	157	13 ↑	33,12 % ↓	66,88 % ↑	84,71 %	15,29 %	0 →	2 ↓	25 ↑	115 ↑	15 ↑	47 ↑	95 ↑	73	-14 ↓	64,38 % ↓	35,62 % ↓	43 ↓	30 ↓	1 ↑	5 ↓	3 ↓	64 ↓	20 →	37 ↓	16 ↓
Alboraya/Alboraya	959	-4 ↓	40,77 % ↑	59,23 % ↓	86,65 %	13,35 %	7 →	47 ↓	110 ↓	728 ↑	60 ↑	305 ↓	594 ↓	434	57 ↑	52,07 % ↑	47,93 % ↑	231 ↑	202 ↓	0 →	20 ↑	16 ↓	398 ↑	142 ↑	182 ↓	110 →
Albuixech	183	5 ↑	41,53 % ↑	58,47 % ↓	87,43 %	12,57 %	4 →	11 →	28 ↑	135 ↑	10 ↑	59 →	114 ↓	198	13 ↑	60,10 % ↓	39,90 % ↑	113 ↑	85 →	8 ↓	3 ↓	85 ↑	102 ↑	31 ↓	115 ↓	52 ↓
Alfara del Patriarca	120	3 ↑	37,50 % ↑	62,50 % ↑	88,33 %	11,67 %	4 ↑	9 ↓	12 ↑	86 ↑	6 ↑	46 ↑	68 ↑	38	-13 ↓	57,89 % ↓	42,11 % ↓	24 ↓	14 →	0 →	1 →	1 ↓	36 ↓	8 ↓	21 ↓	9 ↓
Almàssera	388	-14 ↓	35,57 % ↓	64,43 % ↓	89,43 %	10,57 %	7 →	19 ↓	66 ↓	277 ↑	24 ↓	112 ↓	252 ↓	52	4 ↑	67,31 % ↑	32,69 % ↓	34 ↑	18 ↓	2 ↑	8 ↑	10 ↓	32 ↓	11 ↓	28 ↑	13 ↓
Bonrepòs i Mirambell	189	-6 ↓	39,68 % ↓	60,32 % ↓	84,66 %	15,34 %	1 →	12 ↑	23 →	142 ↑	8 ↓	54 →	127 →	30	12 ↑	76,67 % ↑	23,33 % ↓	18 ↑	12 ↓	6 ↑	4 ↑	2 ↑	18 ↑	5 ↓	16 ↑	9 ↓
Burjassot	2.699	-35 ↓	39,20 % ↓	60,80 % ↓	86,77 %	13,23 %	30 ↓	226 ↓	234 ↓	2.078 ↑	231 ↑	984 ↓	1.484 ↓	560	-26 ↓	41,43 % ↓	58,57 % ↓	215 ↓	323 ↓	0 ↓	36 ↓	5 ↓	519 ↓	142 ↑	245 ↓	173 ↓
El Puig de Santa Maria	402	11 ↑	41,79 % ↑	58,21 % ↑	84,58 %	15,42 %	5 →	29 ↑	43 ↑	302 ↑	29 ↑	121 ↑	252 ↑	274	100 ↑	66,42 % ↑	33,58 % ↑	81 ↑	191 ↑	7 ↓	18 ↑	75 ↑	174 ↑	60 ↑	141 ↑	73 ↑
Emperador	32	-2 ↓	37,50 % ↓	62,50 % ↑	90,63 %	9,38 %	0 →	1 →	6 →	24 ↑	1 ↓	8 ↓	23 ↓	2	-7 ↓	50,00 % ↓	50,00 % ↓	2 ↓	0 ↓	0 →	0 ↓	0 ↓	2 ↓	1 →	1 ↓	0 ↓
Foios	331	3 ↑	40,18 % ↓	59,82 % ↑	90,03 %	9,97 %	6 ↓	17 ↑	52 ↓	244 ↓	16 ↓	113 ↑	202 ↑	102	15 ↓	57,84 % ↑	42,16 % ↑	57 ↑	45 ↑	12 ↑	10 ↑	20 ↑	60 ↑	20 ↑	46 ↑	36 ↑
Godella	450	-14 ↓	44,22 % ↓	55,78 % ↓	87,78 %	12,22 %	6 →	34 ↓	38 ↓	362 ↑	16 ↑	151 ↓	283 ↓	160	-18 ↓	49,38 % ↑	50,63 % ↓	76 ↑	84 ↓	1 ↑	15 →	3 ↓	141 ↓	38 ↓	75 ↓	47 ↑
La Pobla de Farnals	426	-6 ↓	38,26 % ↓	61,74 % ↑	82,86 %	17,14 %	7 ↓	30 ↓	46 ↓	314 ↑	28 ↑	146 ↓	252 ↓	108	12 ↑	53,70 % ↑	46,30 % ↑	79 ↑	29 ↓	0 →	9 ↓	6 ↑	93 ↑	29 ↑	47 ↓	32 ↑
Massalfassar	118	3 ↑	39,83 % ↑	60,17 % ↑	82,20 %	17,80 %	1 →	4 ↓	21 →	84 ↑	10 ↑	45 ↓	63 ↑	108	8 ↑	54,63 % ↓	45,37 % ↑	63 ↑	45 ↓	1 ↑	1 ↓	23 ↑	83 →	35 ↑	48 ↑	25 ↓
Massamagrell	880	-17 ↓	37,84 % ↓	62,16 % ↓	87,84 %	12,16 %	21 ↓	69 ↓	113 ↑	619 ↑	61 ↓	274 ↑	545 ↓	270	73 ↑	58,52 % ↑	41,48 % ↑	131 ↑	109 ↑	5 ↑	20 ↓	29 ↑	216 ↑	55 ↑	103 ↑	112 ↑
Meliana	551	4 ↑	37,93 % ↓	62,07 % ↑	84,94 %	15,06 %	9 ↓	32 ↑	65 ↓	409 ↑	29 ↓	177 ↑	345 ↓	169	81 ↑	42,01 % ↑	57,99 % ↓	76 ↑	92 ↑	4 ↑	9 ↑	72 ↑	84 ↑	42 ↑	76 ↑	51 ↑
Montcada/Moncada	1.044	8 ↑	38,79 % ↓	61,21 % ↑	92,05 %	7,95 %	14 →	98 ↑	117 ↓	742 ↑	85 ↓	339 ↓	620 ↓	230	-54 ↓	48,26 % ↓	51,74 % ↓	107 ↓	120 ↓	0 ↓	15 ↓	37 ↓	178 ↓	66 ↓	100 ↓	64 ↑
Museros	327	2 ↑	37,61 % ↑	62,39 % ↑	86,54 %	13,46 %	4 ↑	22 ↑	42 ↓	241 ↑	22 ↑	105 ↓	200 ↑	362	111 ↑	69,06 % ↑	30,94 % ↑	269 ↑	93 ↑	154 ↑	9 ↑	70 ↑	129 ↑	78 ↑	186 ↑	98 ↑
Paterna	4.273	30 ↑	37,19 % ↑	62,81 % ↑	87,06 %	12,94 %	45 ↑	331 →	411 ↓	3.317 ↑	303 ↑	1.494 ↑	2.476 ↓	2.954	194 ↑	55,31 % ↑	44,69 % ↑	1.352 ↑	1.598 ↑	4 ↑	162 ↓	930 ↑	1.858 ↑	611 ↑	1.604 ↑	739 ↑
Puçol	864	-15 ↓	34,84 % ↓	65,16 % ↓	83,91 %	16,09 %	11 ↑	53 ↓	94 ↓	654 ↓	53 ↓	307 ↓	504 ↓	711	365 ↑	33,61 % ↑	66,39 % ↑	485 ↑	226 ↑	4 ↑	45 ↑	119 ↑	543 ↑	187 ↑	346 ↑	178 ↑
Rafelbunyol	433	-28 ↓	36,95 % ↓	63,05 % ↓	87,53 %	12,47 %	6 →	25 ↓	63 ↓	316 ↑	34 ↑	131 ↓	268 ↓	220	54 ↑	63,64 % ↑	36,36 % ↑	127 ↑	73 ↑	0 ↓	13 ↑	58 ↑	149 ↑	44 ↑	100 ↑	76 ↑
Rocafort	239	-15 ↓	35,98 % ↓	64,02 % ↓	89,12 %	10,88 %	1 →	9 ↓	21 ↓	204 ↑	8 ↑	81 ↓	150 ↓	93	-5 ↓	41,94 % ↑	58,06 % ↓	53 ↓	40 ↓	0 →	4 ↑	5 ↑	84 ↓	23 ↓	38 ↓	32 ↑
Tavernes Blanques	469	8 ↑	37,74 % ↓	62,26 % ↑	88,91 %	11,09 %	4 ↓	26 →	70 ↑	337 ↑	33 ↓	140 ↑	296 ↑	104	21 ↑	57,69 % ↓	42,31 % ↑	74 ↑	20 ↑	0 →	47 ↓	6 ↑	51 ↑	22 ↑	41 →	41 ↑
Vinalesa	120	-4 ↓	41,67 % ↓	58,33 % ↓	91,67 %	8,33 %	4 →	6 ↑	12 →	89 ↑	11 ↓	35 ↓	74 →	51	7 ↑	39,22 % ↓	60,78 % ↑	17 ↓	34 ↑	0 ↓	1 ↓	8 ↓	42 ↑	12 ↓	18 →	21 ↑
Total	15.654	-70	38,26 %	61,74 %	87,13 %	12,87 %	197	1.112	1.712	11.819	1.093	5.274	9.287	7.303	990	52,91 %	47,09 %	3.727	3.483	209	455	1.583	5.056	1.682	3.614	2.007

Taula 1. Dinàmica laboral per municipi.

Elaboració pròpia. Font: LABORA. Servei Valencià d'Ocupació i Formació (març 2026).

Las fletxes i el seu color representen la variació (augment, estabilitat o descens) de la dada respecte al mes anterior.

En la **Taula 1** es presenten les dades totals de la comarca i dels municipis, la qual cosa permet comparar-los entre si i observar la variació respecte al mes anterior.

Al març de 2026, el perfil predominant de la persona desocupada a l'Horta Nord correspon majoritàriament a **dones (9.664 persones)**. El grup d'edat amb major nombre de persones desocupades és el de **45 o més anys (9.287 persones)**, amb una presència majoritària de nacionalitat espanyola (**13.640 persones**) i vinculeua principalment al sector **servicis (11.819 persones)** i amb un nivell formatiu d'estudis **primaris i primera etapa d'ESO (10.826 persones)**, concentrant-se sobretot en les ocupacions de **persones treballadores de servicis de restauració, personals, protecció i venedors/as de comerç (4.088 persones)** i en **ocupacions elementals (4.262 persones)**. En comparació amb el mateix mes de l'any anterior, la desocupació disminueix un **7%**.

Quant a la **contractació laboral registrada en LABORA**, el perfil predominant de la persona contractada a la comarca correspon a **home (3.864 contractes)**, pertanyent al grup d'edat de **25 a 44 anys (3.614 contractes)**, del **sector servicis (5.056 contractes)** i la **indústria (1.583 contractes)**. Els contractes laborals es concentren principalment en les ocupacions de **persones treballadores de servicis de restauració, personals, protecció i venedors/as de comerç (1.515 contractes)** i en **ocupacions elementals (2.540 contractes)**.

Quant a la modalitat de contracte, destaca la modalitat **indefinida a temps complet (1.634 contractes)**, **eventual a temps complet per circumstàncies de la producció (1.479 contractes)** i **fix discontinu (1.054 contractes)**. En comparació amb el mateix mes de l'any anterior, la contractació registrada augmenta un 2,5%.

2. Comparativa territorial

Distribució de la desocupació											
Territori	Total	Sexe		Grup d'edat		Sector d'activitat					
		% Hòmens	% Dones	% <25	% >25	% Agricultura	% Construcció	% Indústria	% Servicis	% Sense ocupació ant.	
Espanya	2.419.712	39,72 %	60,28 %	7,81 %	92,19 %	3,08 %	6,87 %	7,69 %	72,90 %	9,47 %	
Com. Valenciana	288.162	38,59 %	61,41 %	6,38 %	93,62 %	2,43 %	6,93 %	11,61 %	70,90 %	8,12 %	
L'Horta Nord	15.654	38,26 %	61,74 %	6,98 %	93,02 %	1,26 %	7,10 %	10,94 %	75,50 %	5,20 %	

Variació anual											
Territori	Total	Sexe		Grup d'edat		Sector d'activitat					Diferència total any ant.
		Hòmens	Dones	<25	>25	Agricultura	Construcció	Indústria	Servicis	Sense ocupació ant.	
Espanya	2.419.712	-65.220	-95.206	-8.547	-151.879	-10.351	-23.408	-11.652	-101.625	-13.390	-160.426
Com. Valenciana	288.162	-8.555	-10.885	-890	-18.550	-844	-2.924	-2.923	-13.993	1.244	-19.440
L'Horta Nord	15.654	-518	-657	-98	-1.077	-9	-153	-222	-913	122	-1.175

Variació mensual											
Territori	Total	Sexe		Grup d'edat		Sector d'activitat					Diferència total mes ant.
		Hòmens	Dones	<25	>25	Agricultura	Construcció	Indústria	Servicis	Sense ocupació ant.	
Espanya	2.419.712	-8.093	-14.841	-431	-22.503	365	-5.846	-1.482	-18.852	2.881	-22.934
Com. Valenciana	288.162	-835	-1.632	238	-2.705	-42	-658	-310	-1.658	201	-2.467
L'Horta Nord	15.654	-41	-29	37	-107	-5	-18	-37	-49	39	-70

Taula 2. Comparativa territorial de la desocupació.

Elaboració pròpia. Font: SEPE. Servei Públic d'Ocupació Estatal, març de 2026.

En la **Taula 2** s'observa que la **distribució de la desocupació** per sexe és molt similar en els tres territoris: a nivell estatal la desocupació es repartix en un **39,72% d'hòmens i un 60,28% de dones**; en la Comunitat Valenciana, en un 38,59% i un 61,41%; i a l'Horta Nord, en un 38,26% i un 61,74%.

Per grup d'edat, les persones majors de 25 anys concentren la pràctica totalitat de la desocupació: representen el **92,19% a Espanya**, el 93,62% en la Comunitat Valenciana i el **93,02% a l'Horta Nord**, enfront d'un pes molt més reduït de les persones menors de 25 anys, que se situa en el 7,81%, 6,38% i **6,98%**, respectivament.

Per sectors d'activitat, **l'Horta Nord** presenta un pes de la desocupació en **agricultura del 1,26%**, clarament inferior al registrat a nivell estatal (3,08%) i també al de la Comunitat Valenciana (2,43%). En indústria, la **comarca** aconsegueix el 10,94%, per damunt del nivell estatal (7,69%) i lleugerament per davall de la Comunitat Valenciana (11,61%). En el sector servicis, l'Horta Nord concentra el 75,50% de la desocupació, per damunt d'Espanya (72,90%) i de la Comunitat Valenciana (70,90%). A més, el grup de persones sense ocupació anterior té un pes sensiblement menor a la comarca (5,20%) que a Espanya (9,47%) i en la Comunitat Valenciana (8,12%).

Quant a la **variació anual**, la Taula 2 mostra una **reducció de la desocupació en els tres territoris**: 160.426 persones desocupades menys a Espanya, 19.440 menys en la Comunitat Valenciana i **1.175 menys a l'Horta Nord**.

Per sexe, la **reducció anual és major entre les dones en els tres àmbits territorials**: a Espanya descendeix en 95.206 dones enfront de 65.220 hòmens; en la Comunitat Valenciana, en 10.885 dones enfront de 8.555 hòmens; i a l'Horta Nord, en 657 dones enfront de 518 hòmens.

Per sectors d'activitat, destaca el **descens de la desocupació en el sector servicis com a principal contribució a la reducció anual en els tres territoris**: -101.625 persones a Espanya, -13.993 persones en la Comunitat Valenciana i -913 persones a l'Horta Nord. A nivell estatal, la baixada en **construcció (-23.408)** supera clarament a la d'indústria (**-11.652**). En la Comunitat Valenciana, la reducció en **construcció i indústria és pràcticament idèntica**, amb una lleugera major caiguda en construcció (-2.924 enfront de -2.923). **A l'Horta Nord, en canvi, el descens és més intens en indústria (-222) que en construcció (-153)**.

Quant a la **variació mensual**, la desocupació descendeix en els tres territoris: 22.934 persones menys a Espanya, 2.467 menys en la Comunitat Valenciana i **70 menys a l'Horta Nord**.

A l'Horta Nord s'observen dinàmiques contraposades. Disminuïx la desocupació tant en hòmens (-41) com en dones (-29), així com en les persones majors de 25 anys (-107). Per sectors d'activitat, disminuïx en el sector servicis (-49), indústria (-37), construcció (-18) i agricultura (-5). No obstant això, **augmenta en les persones desocupades menors de 25 anys (+37)** i també en el grup de persones **sense ocupació anterior (+39)**.



Segueix-nos

PACTEM NORD



www.consorci.info