

PACTEM NORD INFORMA

Informe de la dinámica laboral en l'Horta Nord
-Desempleo, contrataciones y comparativa territorial-

Informe 03/2026
-- Cierre del informe 07/04/2026--



Síguenos



www.consorci.info

En el marco de las labores de investigación e información del Observatorio de Empleo de Pactem Nord, seguidamente te ofrecemos información perteneciente a los **datos de desempleo y contrataciones publicados por LABORA y el SEPE correspondientes al mes de marzo de 2026** relativos a los municipios de l’Horta Nord incorporando una comparativa territorial a nivel autonómico y estatal.

Colabora:



Índice

1. Principales datos de l’Horta Nord. 1
Infografía 1. Resumen de datos correspondientes al mes de marzo de 2026. 1
Gráfico 1. Evolución de la dinámica laboral en l’Horta Nord. 2
Tabla 1. Dinámica laboral por municipio. 3
2. Comparativa territorial 4
Tabla 2. Comparativa territorial del desempleo. 4

Puede ampliar información de este informe en:
<https://observatoriopactemnord.es/dinamica-laboral/>

Puede descargarse este informe también
en la APP de Empleo de Pactem Nord.





Observatorio de empleo Pactem Nord

Evolución de la dinámica laboral en l'Horta Nord

1. Principales datos de l'Horta Nord.

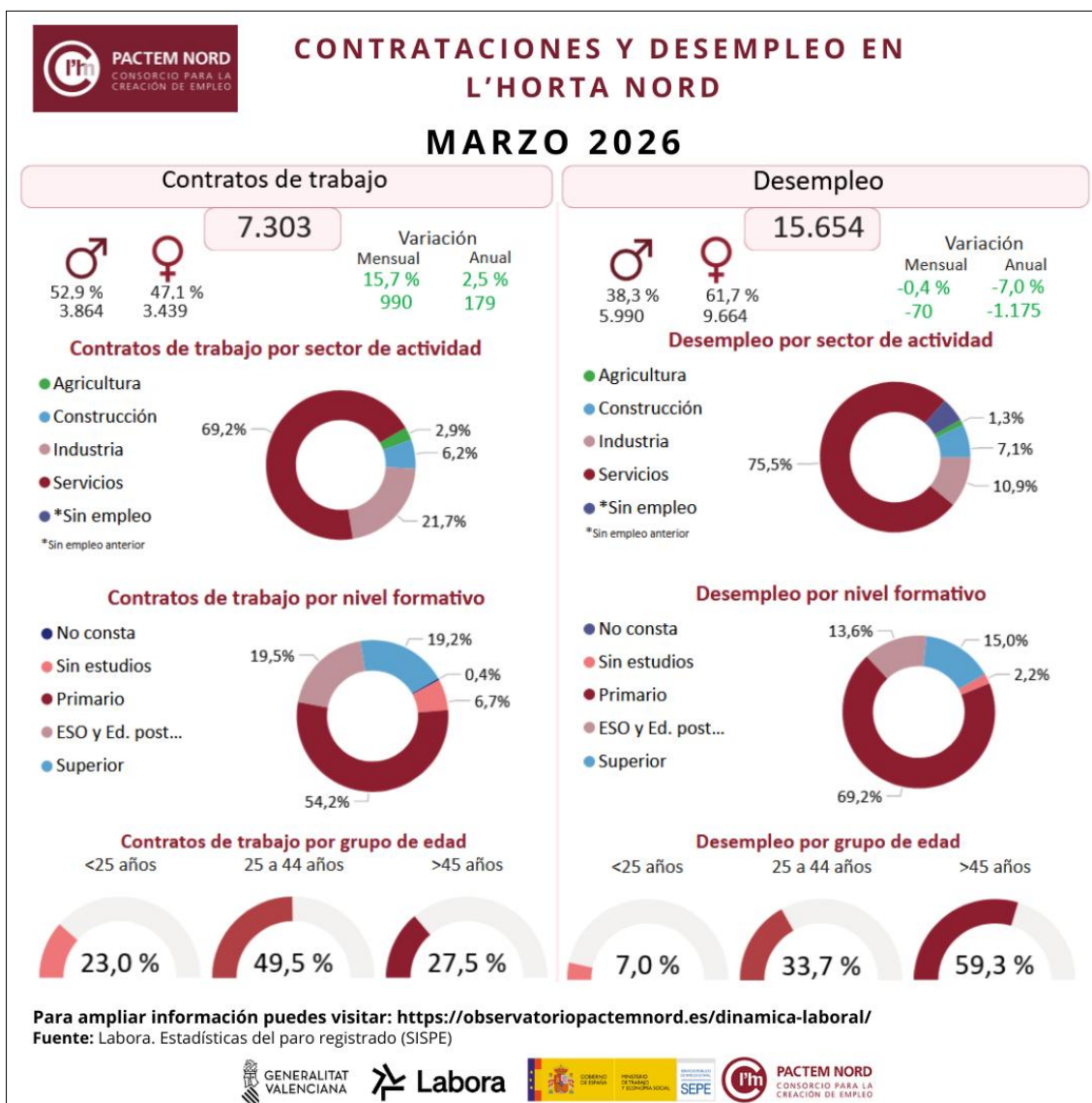

Infografía 1. Resumen de datos correspondientes al mes de marzo de 2026.
Elaboración propia. Fuente: LABORA. Servicio Valenciano de Empleo y Formación.



Gráfico 1. Evolución de la dinámica laboral en l'Horta Nord.

Elaboración propia. Fuente: LABORA. Servicio Valenciano de Empleo y Formación (2019 – 2026)

La **Infografía 1** sintetiza los principales indicadores mensuales de **contratos de trabajo registrados** y el **desempleo registrado** en l'Horta Nord, junto con su distribución por sexo, sector de actividad, nivel formativo y grupo de edad. Por otro lado, el **Gráfico 1** muestra la serie temporal mensual (enero 2019 – marzo 2026) del desempleo y número de contratos de trabajo permitiendo visualizar su evolución por sexo y el volumen de contratos indefinidos, y situar el dato más reciente.

En **marzo de 2026** en l'Horta Nord se registraron **7.303 contratos de trabajo**, con una variación mensual del **15,7% (990 contratos más)** y anual del **2,5% (179 contratos más)**. El desempleo registrado asciende a **15.654 personas**, con una variación mensual del **-0,4% (70 personas desempleadas menos)** y anual del **-7% (1.175 personas desempleadas menos)**.

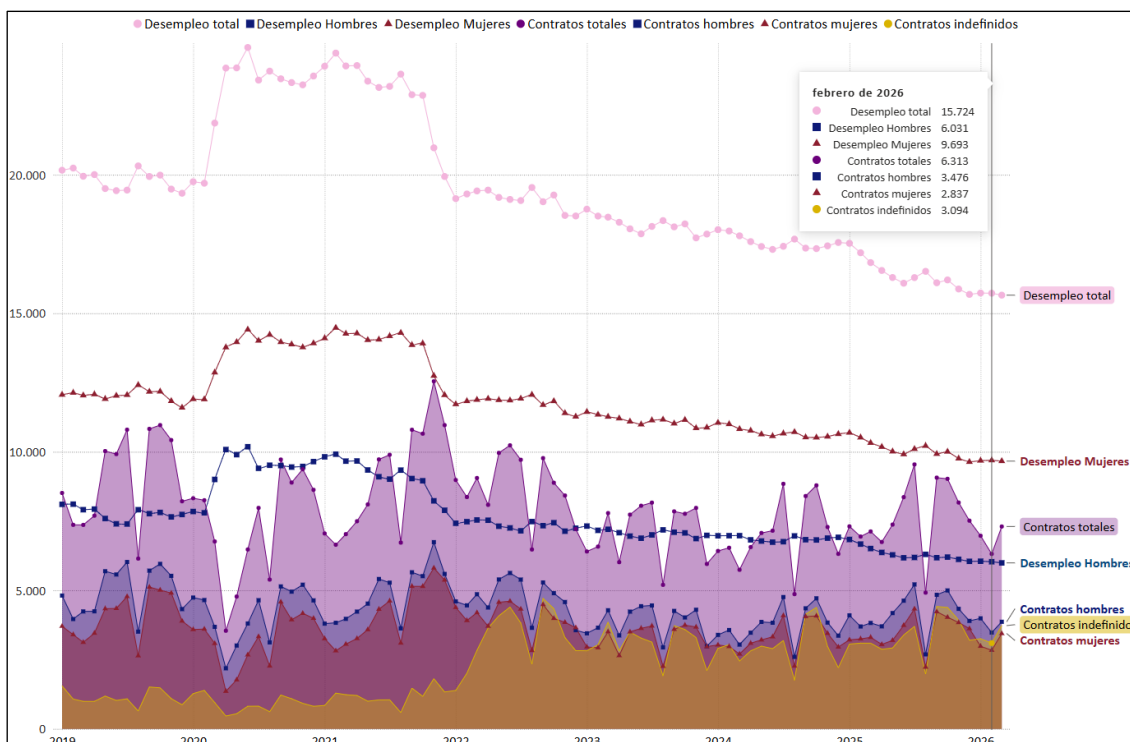
Del total de **contratos de trabajo** registrados en l'Horta Nord los **hombres** firmaron el **52,9% de los contratos (3.864)** y las **mujeres** firmaron el **47,1% de los contratos de trabajo (3.439)**; en el desempleo, el **38,3% son hombres (5.990)** y el **61,7% son mujeres (9.664)**.

Por sectores de actividad, la **contratación laboral** en l'Horta Nord se concentra en el **sector servicios (69,2%** de los contratos) y en la **industria (21,7%)**, seguida de la **construcción (6,2%)** y la **agricultura (2,9%)**. En el **desempleo**, el peso se concentra en el **sector servicios (75,5%)**, seguido de la **industria (10,9%)** y la **construcción (7,1%)**, con una proporción menor en agricultura (**1,3%**) y en "sin empleo anterior" (en torno al **5,2%**).

Por nivel formativo, en la **contratación laboral** destacan los estudios **primarios (54,2%)**, seguidos del bloque de estudios de **ESO y educación postobligatoria (19,5%)** y estudios **superiores (19,2%)**. En **desempleo**, la concentración principal se observa en estudios **primarios (69,2%)**, con un peso relevante de estudios **superiores (15,0%)** y de estudios de **ESO y educación postobligatoria (13,6%)**, y una proporción reducida de "sin estudios" (**2,2%**).

Por **grupo de edad** el que mayor cuota de contratos de trabajo firmó fue el grupo de **25 a 44 años (49,5%)**, mientras que en el **desempleo** destaca el grupo de **mayores de 45 años** que representa el **59,3%** de las personas desempleadas en l'Horta Nord siendo **9.287 personas desempleadas** en este grupo de edad.

Municipio	Desempleo													Contratos												
	Desempleo total	Var. Mes	Sexo		Nacionalidad		Sector de actividad			Grupo de edad			Contratos totales	Var. mes	%H		Tipo de contrato		Sector de actividad			Grupo de edad				
			H	M	Nac. Esp.	Nac. Ext.	Agri.	Const.	Ind.	Serv.	0- 25	25- 44			+ 45	%M	Indefinido	Temporal	Agri.	Const.	Ind.	Serv.	0-25	25-44	+45	
Albalat dels Sorells	157	13 ↑	33,12 % ↓	66,88 % ↑	84,71 %	15,29 %	0 →	2 ↓	25 ↑	115 ↑	15 ↑	47 ↑	95 ↑	73	-14 ↓	64,38 % ↓	35,62 % ↓	43 ↓	30 ↓	1 ↑	5 ↓	3 ↓	64 ↓	20 →	37 ↓	16 ↓
Alboraya/Alboraya	959	-4 ↓	40,77 % ↑	59,23 % ↓	86,65 %	13,35 %	7 →	47 ↓	110 ↓	728 ↑	60 ↑	305 ↓	594 ↓	434	57 ↑	52,07 % ↑	47,93 % ↑	231 ↑	202 ↓	0 →	20 ↑	16 ↓	398 ↑	142 ↑	182 ↓	110 →
Albuixech	183	5 ↑	41,53 % ↑	58,47 % ↓	87,43 %	12,57 %	4 →	11 →	28 ↓	135 ↑	10 ↑	59 →	114 ↑	198	13 ↑	60,10 % ↓	39,90 % ↑	113 ↑	85 →	8 ↓	3 ↓	85 ↑	102 ↑	31 ↓	115 ↑	52 ↓
Alfara del Patriarca	120	3 ↑	37,50 % ↑	62,50 % ↑	88,33 %	11,67 %	4 ↑	9 ↓	12 ↑	86 ↑	6 ↑	46 ↑	68 ↑	38	-13 ↓	57,89 % ↓	42,11 % ↓	24 ↓	14 →	0 →	1 →	1 ↓	36 ↓	8 ↓	21 ↓	9 ↓
Almàssera	388	-14 ↓	35,57 % ↓	64,43 % ↓	89,43 %	10,57 %	7 →	19 ↓	66 ↓	277 ↑	24 ↓	112 ↓	252 ↓	52	4 ↑	67,31 % ↑	32,69 % ↓	34 ↑	18 ↓	2 ↑	8 ↑	10 ↓	32 ↓	11 ↓	28 ↑	13 ↓
Bonrepòs i Mirambell	189	-6 ↓	39,68 % ↓	60,32 % ↑	84,66 %	15,34 %	1 →	12 ↑	23 →	142 ↑	8 ↓	54 →	127 →	30	12 ↑	76,67 % ↑	23,33 % ↓	18 ↑	12 ↑	6 ↑	4 ↑	2 ↑	18 ↑	5 ↓	16 ↑	9 ↑
Burjassot	2.699	-35 ↓	39,20 % ↓	60,80 % ↓	86,77 %	13,23 %	30 ↓	226 ↓	234 ↓	2.078 ↑	231 ↑	984 ↓	1.484 ↓	560	-26 ↓	41,43 % ↓	58,57 % ↓	215 ↓	323 ↓	0 ↓	36 ↓	5 ↓	519 ↓	142 ↑	245 ↓	173 ↓
El Puig de Santa Maria	402	11 ↑	41,79 % ↑	58,21 % ↑	84,58 %	15,42 %	5 →	29 ↑	43 ↑	302 ↑	29 ↑	121 ↑	252 ↑	274	100 ↑	66,42 % ↑	33,58 % ↑	81 ↑	191 ↑	7 ↓	18 ↑	75 ↑	174 ↑	60 ↑	141 ↑	73 ↑
Emperador	32	-2 ↓	37,50 % ↓	62,50 % ↑	90,63 %	9,38 %	0 →	1 →	6 →	24 ↑	1 ↓	8 ↑	23 ↓	2	-7 ↓	50,00 % ↓	50,00 % ↓	2 ↓	0 ↓	0 →	0 ↓	2 ↓	1 →	1 ↓	0 ↓	
Foios	331	3 ↑	40,18 % ↓	59,82 % ↑	90,03 %	9,97 %	6 ↓	17 ↑	52 ↓	244 ↑	16 ↓	113 ↓	202 ↑	102	15 ↑	57,84 % ↑	42,16 % ↑	57 ↑	45 ↑	12 ↑	10 ↑	20 ↑	60 ↑	20 ↑	46 ↑	36 ↑
Godella	450	-14 ↓	44,22 % ↓	55,78 % ↓	87,78 %	12,22 %	6 →	34 ↓	38 ↓	362 ↑	16 ↑	151 ↓	283 ↓	160	-18 ↓	49,38 % ↑	50,63 % ↓	76 ↑	84 ↓	1 ↑	15 →	3 ↓	141 ↓	38 ↓	75 ↓	47 ↑
La Pobla de Farnals	426	-6 ↓	38,26 % ↓	61,74 % ↑	82,86 %	17,14 %	7 ↓	30 ↓	46 ↓	314 ↑	28 ↓	146 ↓	252 ↓	108	12 ↑	53,70 % ↑	46,30 % ↑	79 ↑	29 ↓	0 →	9 ↓	6 ↑	93 ↑	29 ↑	47 ↓	32 ↑
Massalfassar	118	3 ↑	39,83 % ↑	60,17 % ↑	82,20 %	17,80 %	1 →	4 ↓	21 →	84 ↑	10 ↑	45 ↓	63 ↑	108	8 ↑	54,63 % ↓	45,37 % ↑	63 ↑	45 ↓	1 ↑	1 ↓	23 ↑	83 →	35 ↑	48 ↑	25 ↓
Massamagrell	880	-17 ↓	37,84 % ↓	62,16 % ↓	87,84 %	12,16 %	21 ↓	69 ↓	113 ↑	619 ↑	61 ↓	274 ↓	545 ↓	270	73 ↑	58,52 % ↑	41,48 % ↑	131 ↑	109 ↑	5 ↑	20 ↓	29 ↑	216 ↑	55 ↑	103 ↑	112 ↑
Meliana	551	4 ↑	37,93 % ↓	62,07 % ↑	84,94 %	15,06 %	9 ↓	32 ↑	65 ↓	409 ↑	29 ↓	177 ↑	345 ↑	169	81 ↑	42,01 % ↑	57,99 % ↑	76 ↑	92 ↑	4 ↑	9 ↑	72 ↑	84 ↑	42 ↑	76 ↑	51 ↑
Montcada/Moncada	1.044	8 ↑	38,79 % ↑	61,21 % ↑	92,05 %	7,95 %	14 →	98 ↑	117 ↓	742 ↑	85 ↑	339 ↓	620 ↓	230	-54 ↓	48,26 % ↓	51,74 % ↓	107 ↓	120 ↓	0 ↓	15 ↓	37 ↓	178 ↓	66 ↓	100 ↓	64 ↑
Museros	327	2 ↑	37,61 % ↑	62,39 % ↑	86,54 %	13,46 %	4 ↑	22 ↑	42 ↓	241 ↑	22 ↑	105 ↓	200 ↑	362	111 ↑	69,06 % ↑	30,94 % ↑	269 ↑	93 ↑	154 ↑	9 ↑	70 ↑	129 ↑	78 ↑	186 ↑	98 ↑
Paterna	4.273	30 ↑	37,19 % ↑	62,81 % ↑	87,06 %	12,94 %	45 ↑	331 →	411 ↓	3.317 ↑	303 ↑	1.494 ↑	2.476 ↓	2.954	194 ↑	55,31 % ↑	44,69 % ↑	1.352 ↑	1.598 ↑	4 ↑	162 ↓	930 ↑	1.858 ↑	611 ↑	1.604 ↑	739 ↑
Puçol	864	-15 ↓	34,84 % ↓	65,16 % ↓	83,91 %	16,09 %	11 ↑	53 ↓	94 ↓	654 ↑	53 ↑	307 ↓	504 ↓	711	365 ↑	33,61 % ↑	66,39 % ↑	485 ↑	226 ↑	4 ↑	45 ↑	119 ↑	543 ↑	187 ↑	346 ↑	178 ↑
Rafelbunyol	433	-28 ↓	36,95 % ↓	63,05 % ↓	87,53 %	12,47 %	6 →	25 ↓	63 ↓	316 ↑	34 ↑	131 ↓	268 ↓	220	54 ↓	63,64 % ↑	36,36 % ↑	127 ↑	73 ↑	0 ↓	13 ↓	58 ↑	149 ↑	44 ↑	100 ↑	76 ↑
Rocafort	239	-15 ↓	35,98 % ↓	64,02 % ↓	89,12 %	10,88 %	1 →	9 ↓	21 ↓	204 ↑	8 ↑	81 ↓	150 ↓	93	-5 ↓	41,94 % ↑	58,06 % ↓	53 ↓	40 ↓	0 →	4 ↑	5 ↑	84 ↓	23 ↓	38 ↓	32 ↑
Tavernes Blanques	469	8 ↑	37,74 % ↑	62,26 % ↑	88,91 %	11,09 %	4 ↓	26 →	70 ↑	337 ↑	33 ↓	140 ↑	296 ↑	104	21 ↑	57,69 % ↓	42,31 % ↑	74 ↓	20 ↑	0 →	47 ↓	6 ↑	51 ↑	22 ↑	41 →	41 ↑
Vinalesa	120	-4 ↓	41,67 % ↓	58,33 % ↓	91,67 %	8,33 %	4 →	6 ↑	12 →	89 ↑	11 ↓	35 ↓	74 →	51	7 ↑	39,22 % ↓	60,78 % ↑	17 ↓	34 ↑	0 ↓	1 ↓	8 ↓	42 ↑	12 ↓	18 →	21 ↑
Total	15.654	-70	38,26 %	61,74 %	87,13 %	12,87 %	197	1.112	1.712	11.819	1.093	5.274	9.287	7.303	990	52,91 %	47,09 %	3.727	3.483	209	455	1.583	5.056	1.682	3.614	2.007

Tabla 1. Dinámica laboral por municipio.

Elaboración propia. Fuente: LABORA. Servicio Valenciano de Empleo y Formación (marzo 2026).

Las flechas y su color representan la variación (aumento, estabilidad o descenso) del dato con respecto al mes anterior.

En la **Tabla 1** se presentan los datos totales de la comarca y de los municipios, lo que permite compararlos entre sí y observar la variación respecto al mes anterior.

En **marzo de 2026**, el perfil predominante de la persona desempleada en l’Horta Nord corresponde mayoritariamente a **mujeres (9.664 personas)**. El grupo de edad con mayor número de personas desempleadas es el de **45 o más años (9.287 personas)**, con una presencia mayoritaria de nacionalidad española (**13.640 personas**) y vinculada principalmente al **sector servicios (11.819 personas)** y con un nivel formativo de **estudios primarios y primera etapa de ESO (10.826 personas)**, concentrándose sobre todo en las ocupaciones de **personas trabajadoras de servicios de restauración, personales, protección y vendedores/as de comercio (4.088 personas)** y en **ocupaciones elementales (4.262 personas)**. En comparación con el mismo mes del año anterior, el desempleo disminuye un **7%**.

En cuanto a la **contratación laboral registrada en LABORA**, el perfil predominante de la persona contratada en la comarca corresponde a **hombre (3.864 contratos)**, perteneciente al grupo de edad de **25 a 44 años (3.614 contratos)**, del **sector servicios (5.056 contratos)** y la **industria (1.583 contratos)**. Los contratos laborales se concentran principalmente en las ocupaciones de **personas trabajadoras de servicios de restauración, personales, protección y vendedores/as de comercio (1.515 contratos)** y en **ocupaciones elementales (2.540 contratos)**.

En cuanto a la modalidad de contrato, destaca la modalidad **indefinida a tiempo completo (1.634 contratos)**, **eventual a tiempo completo por circunstancias de la producción (1.479 contratos)** y **fijo discontinuo (1.054 contratos)**. En comparación con el mismo mes del año anterior, la contratación registrada aumenta un 2,5%.

2. Comparativa territorial

Distribución del desempleo										
Territorio	Total	Sexo		Grupo de edad		Sector de actividad				
		% Hombres	% Mujeres	% <25	% >25	% Agricultura	% Construcción	% Industria	% Servicios	% Sin empleo ant.
España	2.419.712	39,72 %	60,28 %	7,81 %	92,19 %	3,08 %	6,87 %	7,69 %	72,90 %	9,47 %
Com. Valenciana	288.162	38,59 %	61,41 %	6,38 %	93,62 %	2,43 %	6,93 %	11,61 %	70,90 %	8,12 %
L'Horta Nord	15.654	38,26 %	61,74 %	6,98 %	93,02 %	1,26 %	7,10 %	10,94 %	75,50 %	5,20 %

Variación anual											
Territorio	Total	Sexo		Grupo de edad		Sector de actividad					Diferencia total año ant.
		Hombres	Mujeres	<25	>25	Agricultura	Construcción	Industria	Servicios	Sin empleo anterior	
España	2.419.712	-65.220	-95.206	-8.547	-151.879	-10.351	-23.408	-11.652	-101.625	-13.390	-160.426
Com. Valenciana	288.162	-8.555	-10.885	-890	-18.550	-844	-2.924	-2.923	-13.993	1.244	-19.440
L'Horta Nord	15.654	-518	-657	-98	-1.077	-9	-153	-222	-913	122	-1.175

Variación mensual											
Territorio	Total	Sexo		Grupo de edad		Sector de actividad					Diferencia total mes ant.
		Hombres	Mujeres	<25	>25	Agricultura	Construcción	Industria	Servicios	Sin empleo anterior	
España	2.419.712	-8.093	-14.841	-431	-22.503	365	-5.846	-1.482	-18.852	2.881	-22.934
Com. Valenciana	288.162	-835	-1.632	238	-2.705	-42	-658	-310	-1.658	201	-2.467
L'Horta Nord	15.654	-41	-29	37	-107	-5	-18	-37	-49	39	-70

Tabla 2. Comparativa territorial del desempleo.

Elaboración propia. Fuente: SEPE. Servicio Público de Empleo Estatal, marzo de 2026.

En la **Tabla 2** se observa que la **distribución del desempleo** por sexo es muy similar en los tres territorios: a nivel estatal el desempleo se reparte en un **39,72% de hombres y un 60,28% de mujeres**; en la Comunitat Valenciana, en un 38,59% y un 61,41%; y en l'Horta Nord, en un 38,26% y un 61,74%.

Por grupo de edad, las personas mayores de 25 años concentran la práctica totalidad del desempleo: representan el **92,19% en España**, el 93,62% en la Comunitat Valenciana y el **93,02% en l'Horta Nord**, frente a un peso mucho más reducido de las personas menores de 25 años, que se sitúa en el 7,81%, 6,38% y **6,98%**, respectivamente.

Por sectores de actividad, **l'Horta Nord** presenta un peso del desempleo en **agricultura del 1,26%**, claramente inferior al registrado a nivel estatal (3,08%) y también al de la Comunitat Valenciana (2,43%). En industria, la **comarca** alcanza el 10,94%, por encima del nivel estatal (7,69%) y ligeramente por debajo de la Comunitat Valenciana (11,61%). En el sector servicios, l'Horta Nord concentra el 75,50% del desempleo, por encima de España (72,90%) y de la Comunitat Valenciana (70,90%). Además, el grupo de personas sin empleo anterior tiene un peso sensiblemente menor en la comarca (5,20%) que en España (9,47%) y en la Comunitat Valenciana (8,12%).

En cuanto a la **variación anual**, la Tabla 2 muestra una **reducción del desempleo en los tres territorios**: 160.426 personas desempleadas menos en España, 19.440 menos en la Comunitat Valenciana y **1.175 menos en l'Horta Nord**.

Por sexo, la **reducción anual es mayor entre las mujeres en los tres ámbitos territoriales**: en España desciende en 95.206 mujeres frente a 65.220 hombres; en la Comunitat Valenciana, en 10.885 mujeres frente a 8.555 hombres; y en l’Horta Nord, en 657 mujeres frente a 518 hombres.

Por sectores de actividad, destaca el **descenso del desempleo en el sector servicios como principal contribución a la reducción anual en los tres territorios**: -101.625 personas en España, -13.993 personas en la Comunitat Valenciana y -913 personas en l’Horta Nord. A nivel estatal, la bajada en **construcción (-23.408)** supera claramente a la de **industria (-11.652)**. En la Comunitat Valenciana, la reducción en **construcción e industria es prácticamente idéntica**, con una ligera mayor caída en construcción (-2.924 frente a -2.923). **En l’Horta Nord, en cambio, el descenso es más intenso en industria (-222) que en construcción (-153)**.

En cuanto a la **variación mensual**, el desempleo desciende en los tres territorios: 22.934 personas menos en España, 2.467 menos en la Comunitat Valenciana y **70 menos en l’Horta Nord**.

En l’Horta Nord se observan dinámicas contrapuestas. Disminuye el desempleo tanto en hombres (-41) como en mujeres (-29), así como en las personas mayores de 25 años (-107). Por sectores de actividad, disminuye en el sector servicios (-49), industria (-37), construcción (-18) y agricultura (-5). Sin embargo, **aumenta en las personas desempleadas menores de 25 años (+37)** y también en el grupo de personas **sin empleo anterior (+39)**.



Síguenos

PACTEM NORD



www.consorci.info