

Consorci del Pacte Territorial per a la creació d'Ocupació Pactem Nord

PACTEM NORD



Informe (11/2025)



Segueix-nos

PACTEM NORD



www.consorci.info

Observatori d'OCUPACIÓ PACTEM NORD

INFORME (11/2025)

Evolució de la desocupació en l'Horta Nord (novembre de 2025)



L'Horta NORD

(tancament de l'informe: 4/12/2025)

En el marc de les labors d'investigació i informació de l'Observatori d'Ús de Pactem Nord, seguidament t'oferim informació pertanyent a les **dades de desocupació publicats per LABORA i el SEPE corresponents al mes de novembre de 2025** relatius als municipis de l'Horta Nord incorporant una comparativa territorial a nivell autonòmic i estatal.

Col·labora:



Índex

1.	Principals dades.....	1
2.	Evolució de la desocupació en l'Horta Nord.....	2
3.	Perfil de les persones desocupades el mes de novembre de 2025 en l'Horta Nord.....	5
4.	Comparativa territorial de la desocupació.....	6
5.	Anàlisi de la contractació laboral.....	8
6.	Resum del mes de novembre de 2025.....	12

Índex d'infografies, taules i gràfics:

Infografia 1. Resum de dades corresponent al mes de novembre de 2025.

Taula 1. Comparativa anual de persones desocupades per sexe i municipi.

Taula 2. Evolució acumulada de la desocupació segons sector d'activitat a l'Horta Nord.

Taula 3. Perfil de la desocupació per municipi.

Taula 4. Distribució de la desocupació per territori.

Taula 5. Variació anual de la desocupació per territori.

Taula 6. Variació mensual de la desocupació per territori.

Taula 7. Comparativa anual del nombre de contractes registrats per sexe i municipi.

Taula 8. Resum mensual de desocupació i contractes a l'Horta Nord.

Gràfic 1. Evolució de la desocupació a l'Horta Nord.

Gràfic 2. Evolució anual de la desocupació segons grup d'edat en l'Horta Nord.

Gràfic 3. Evolució de la variació percentual anual de la desocupació segons sector a l'Horta Nord.

Gràfic 4. Distribució de la desocupació segons tipus d'ocupació.

Gràfic 5. Evolució del nombre de contractes segons sexe a l'Horta Nord.

Gràfic 6. Distribució de contractes segons duració i tipus de jornada.

Gràfic 7. Evolució del nombre de contractes indefinits a l'Horta Nord.

Gràfic 8. Distribució de contractes segons tipus d'ocupació.

Gràfic 9. Evolució del nombre de contractes per sector d'activitat a l'Horta Nord.

Pot descarregar-se este informe també en l'APP d'Ocupació de Pactem Nord.



1. Principals dades.

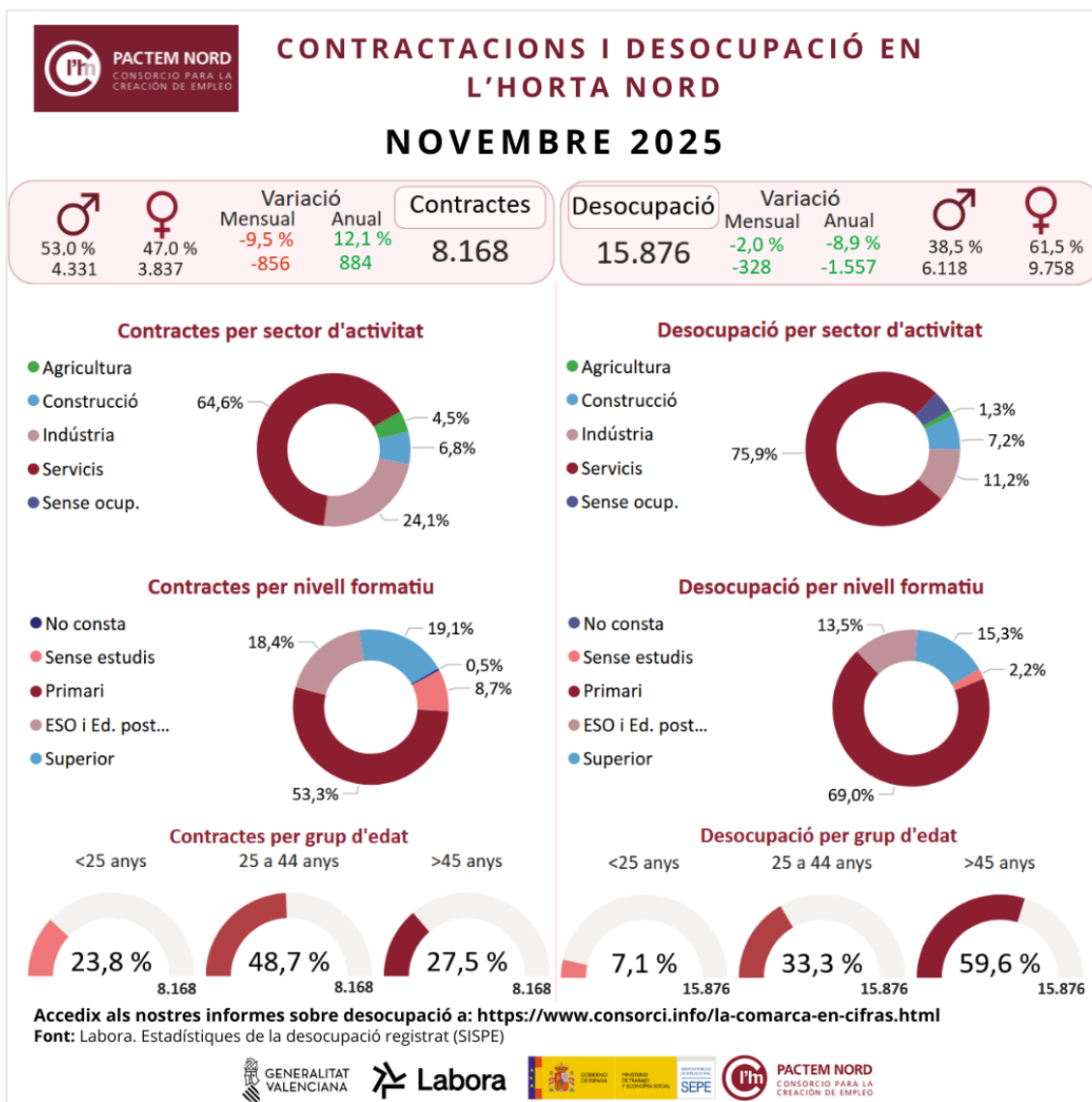

Infografia 1. Resum de dades corresponent al mes de novembre de 2025.

Elaboració pròpia. Font: LABORA. Servei Valencià d'Ocupació i Formació.

2. Evolució de la desocupació en l'Horta Nord.

Durant el mes de novembre de 2025, la desocupació a l'Horta Nord va disminuir en 328 persones respecte al mes anterior i en -1.557 respecte al mateix mes de l'any 2024, situant-se en un total d'15.876 persones desocupades (vegeu Infografia 1).

Respecte a l'evolució de la desocupació desagregada per sexe, s'observa que en el grup de dones el descens és de 247 dones, mentre que en el grup d'hòmens és de 81 respecte al mes anterior.

La comparativa interanual per als dos sexes continua amb la dinàmica a la baixa, sent -791 dones desocupades i -766 hòmens menys desocupats respecte a novembre de 2024. En el Gràfic 1 es pot observar l'evolució des de gener de 2023.

2

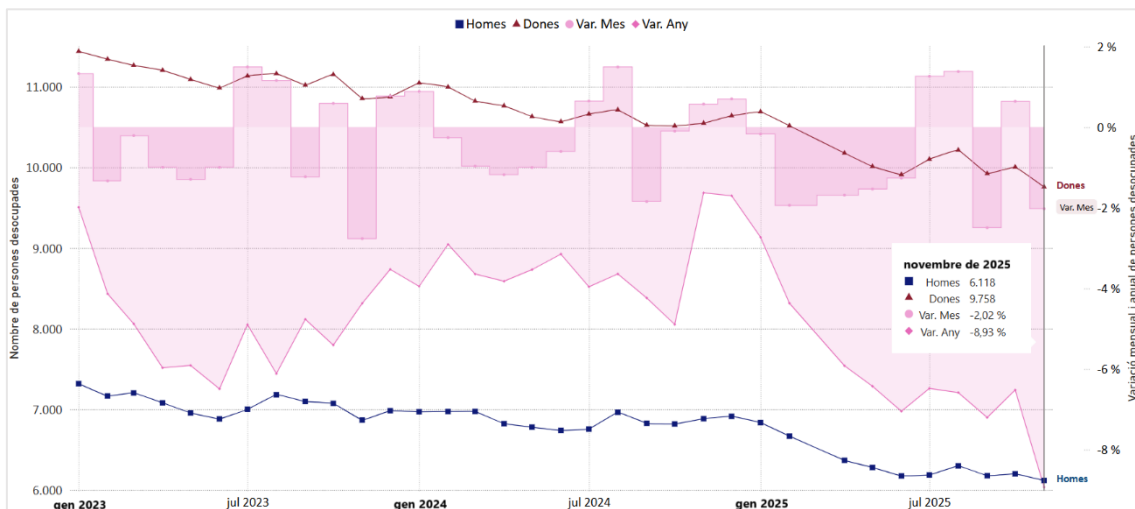

Gràfic 1. Evolució de la desocupació a l'Horta Nord.

Elaboració pròpia. Font: LABORA. Servei Valencià d'Ocupació i Formació (2023-2025).

El **anàlisi interanual per al mes de novembre (Taula 1) mostra una reducció del 8,93%**. A més, s'aprecia un descens de la desocupació en tots els municipis amb la excepció d'Emperador que registra +7 persones desocupades. En este sentit, els **municipis amb el major nombre de persones desocupades inscrites en els servicis públics d'ocupació són Paterna, Burjassot, Montcada i Alboraià**.

Per sexe s'observa que el major nombre de dones desocupades es troba en els municipis de Paterna i Burjassot, seguits per Montcada, Alboraià i Puçol. Els municipis que menys dones desocupades registren són Emperador, Massalfassar i Alfara del Patriarca. **Percentualment, és notable que la desocupació femenina represente el 61,46%**.

D'altra banda, quant al nombre d'hòmens en situació de desocupació, Paterna i Burjassot superen la xifra de 1.000 persones inscrites com a demandants d'ocupació desocupades i Montcada, Alboraià, Massamagrell i Puçol se situen en el rang dels 300 i 400 desocupats/des. Els municipis amb menor registre són Emperador, Alfara del Patriarca i Massalfassar.

Percentualment, la desocupació masculina representa el **38,54% del total**.

Mes-Any Municipi	Novembre de 2023					Novembre de 2024					Novembre de 2025				
	Total	Hòmens	Dones	Total Var. Any anterior	% Var. Any anterior	Total	Hòmens	Dones	Total Var. Any anterior	% Var. Any anterior	Total	Hòmens	Dones	Total Var. Any anterior	% Var. Any anterior
Albalat dels Sorells	192	65	127	-8	-4,00%	188	73	115	-4	-2,08%	149	53	96	-39	-20,74%
Alboraia/Alboraya	1.057	439	618	5	0,48%	1.026	416	610	-31	-2,93%	971	381	590	-55	-5,36%
Albuixech	239	99	140	10	4,37%	214	96	118	-25	-10,46%	189	80	109	-25	-11,68%
Alfara del Patriarca	143	52	91	-45	-23,94%	135	58	77	-8	-5,59%	120	46	74	-15	-11,11%
Almàssera	427	153	274	-30	-6,56%	428	160	268	1	0,23%	407	163	244	-21	-4,91%
Bonrepòs i Mirambell	218	83	135	22	11,22%	218	96	122	0	0,00%	188	80	108	-30	-13,76%
Burjassot	3.110	1.282	1.828	-121	-3,74%	3.087	1.256	1.831	-23	-0,74%	2.774	1.083	1.691	-313	-10,14%
El Puig de Santa Maria	429	175	254	11	2,63%	453	207	246	24	5,59%	399	159	240	-54	-11,92%
Emperador	30	10	20	-1	-3,23%	27	12	15	-3	-10,00%	34	15	19	7	25,93%
Foios	389	148	241	6	1,57%	368	140	228	-21	-5,40%	342	138	204	-26	-7,07%
Godella	514	222	292	-73	-12,44%	546	244	302	32	6,23%	491	212	279	-55	-10,07%
La Pobla de Farnals	442	166	276	18	4,25%	456	173	283	14	3,17%	402	163	239	-54	-11,84%
Massalfassar	113	53	60	-9	-7,38%	111	47	64	-2	-1,77%	110	46	64	-1	-0,90%
Massamagrell	1.001	409	592	-22	-2,15%	976	389	587	-25	-2,50%	893	345	548	-83	-8,50%
Meliana	613	238	375	-81	-11,67%	587	228	359	-26	-4,24%	578	234	344	-9	-1,53%
Montcada/Moncada	1.179	457	722	-59	-4,77%	1.152	473	679	-27	-2,29%	1.048	406	642	-104	-9,03%
Museros	369	136	233	-9	-2,38%	373	142	231	4	1,08%	347	139	208	-26	-6,97%
Paterna	4.799	1.763	3.036	-311	-6,09%	4.664	1.778	2.886	-135	-2,81%	4.250	1.572	2.678	-414	-8,88%
Puçol	939	327	612	-15	-1,57%	984	346	638	45	4,79%	870	302	568	-114	-11,59%
Rafelbunyol	478	169	309	-36	-7,00%	506	187	319	28	5,86%	446	172	274	-60	-11,86%
Rocafort	292	122	170	-3	-1,02%	267	112	155	-25	-8,56%	254	99	155	-13	-4,87%
Tavernes Blanques	587	230	357	-23	-3,77%	523	194	329	-64	-10,90%	484	180	304	-39	-7,46%
Vinuesa	162	69	93	-36	-18,18%	144	57	87	-18	-11,11%	130	50	80	-14	-9,72%
Total	17.722	6.867	10.855	-810	-4,37%	17.433	6.884	10.549	-289	-1,63%	15.876	6.118	9.758	-1.557	-8,93%

Taula 1. Comparativa anual de persones desocupades per sexe i municipi.

Elaboració pròpia. Font: LABORA (2023-2025).

La diferència total entre l'any 2023 i 2025 per al mes de novembre són **-1.846** persones desocupades menys representant una variació del **-10,41%** sent major el descens en les dones **-1.097** aturades. Esta dada ressalta la **millora i progressiva recuperació del mercat laboral** a la comarca en període post-pandèmia.

El **Gràfic 2** representa l'evolució anual de la desocupació segons grup d'edat. Ací es pot observar el pes que representa en la desocupació total el grup d'edat **major de 44 anys** i que, encara que reduïx la desocupació, es manté per damunt amb diferència respecte a la resta de grups d'edat.

Al novembre de 2025, en comparació amb el mateix mes de l'any anterior, la variació del nombre de persones desocupades és negativa en el sentit que es reduïx la desocupació sent major en el grup d'edat de 25 a 44 anys (-7,55%), en el grup d'edat de menors de 25 anys la variació és -6,23% i finalment en el grup de majors de 44 anys esta és de -2,83%.

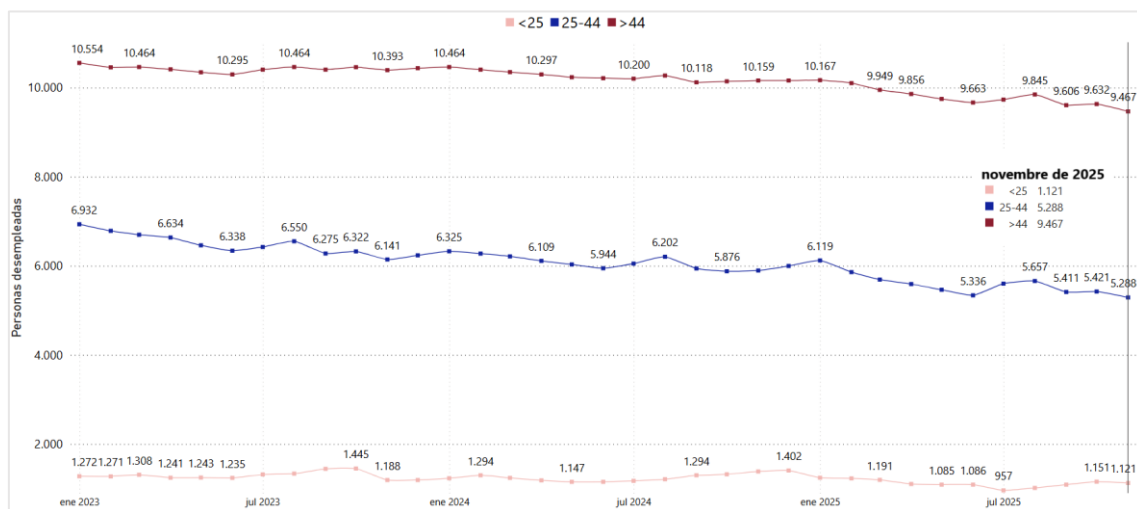

Gràfic 2. Evolució anual de la desocupació segons grup d'edat en l'Horta Nord.

Elaboració pròpia. Font: LABORA (2023-2025).

Com s'aprecia en la (Taula 2), des de 2023 el major descens de la desocupació es concentra en el sector **servicis**, amb una reducció de **-2.053** persones desocupades este sector condiona les variacions en desocupació total de la comarca.

Anys	Agricultura	Agricultura Var. %	Construcció	Construcció Var. %	Indústria	Indústria Var. %	Servicis	Servicis Var. %	Sense ocupació ant.	Sense ocupació ant. Var. %
2023	3.061	-16,89 %	17.150	-4,39 %	24.576	-5,23 %	163.114	-4,99 %	10.441	1,34 %
2024	2.673	-12,68 %	16.928	-1,29 %	24.581	0,02 %	157.350	-3,53 %	9.319	-10,75 %
2025	2.257	-8,62 %	13.381	-13,98 %	20.772	-7,86 %	137.596	-4,59 %	7.436	-12,71 %
Total	-79	-28,32 %	-324	-22,16 %	-314	-15,04 %	-2.053	-14,56 %	-112	-13,51 %

Taula 2. Evolució acumulada de la desocupació segons sector d'activitat a l'Horta Nord.

Elaboració pròpia. Font: LABORA, sèrie anual compresa entre l'any 2023 i l'any 2025.

En termes percentuals, l'evolució per al mes de novembre en la sèrie anual (2025-2023), en sectors clau com a indústria i construcció és favorable, sent la variació temporal acumulada de la desocupació del **-15,04% per a la indústria** i del **-22,16% per al sector de la construcció**.

En el **Gràfic 3** veiem com evoluciona, en cada sector, el percentatge de variació de l'atur de cada mes respecte al mateix mes de l'any anterior. Al llarg de 2025 estes variacions són negatives el que indica que **en cada sector hi ha menys persones en desocupació que l'any 2024**.

En este sentit, el **sector de la construcció** este mes de novembre se situa en **-17,36% de variació interanual**, mantenint la tendència dels últims mesos en esta comparativa anual igual que el sector de la indústria amb **-13,17%**.

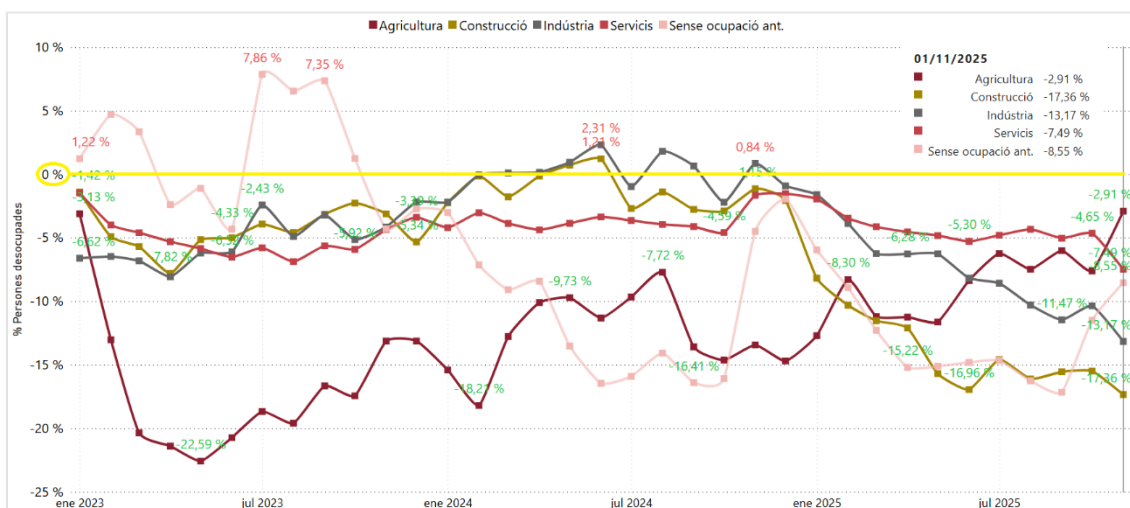

Gràfic 3. Evolució de la variació percentual anual de la desocupació segons sector a l'Horta Nord.

Elaboració pròpia. Font: LABORA (2023-2025).

3. Perfil de les persones desocupades el mes de novembre de 2025 en l'Horta Nord.

Municipi	Total	Sexe				Grup d'edat						Nacionalitat				Sector d'actividad					
		Hòmens	Dones	%H	%M	0 a 25 anys	25 a 44 anys	Més de 45 anys	%0 - 25	%25 - 44	% >45	Nac. Esp.	Nac. Ext.	% Esp.	% Ext.	Agri.	Const.	Ind.	Serv.	Sense Ocup.	Total
Albalat dels Sorells	149	53	96	35,57 %	64,43 %	12	54	83	8,05 %	36,24 %	55,70 %	131	18	87,92 %	12,08 %	0	6	24	113	6	149
Alboraia/Alboraya	971	381	590	39,24 %	60,76 %	64	285	622	6,59 %	29,35 %	64,06 %	842	129	86,71 %	13,29 %	9	53	118	732	59	971
Albuixech	189	80	109	42,33 %	57,67 %	11	61	117	5,82 %	32,28 %	61,90 %	160	29	84,66 %	15,34 %	5	15	29	136	4	189
Alfara del Patriarca	120	46	74	38,33 %	61,67 %	8	42	70	6,67 %	35,00 %	58,33 %	108	12	90,00 %	10,00 %	1	10	14	87	8	120
Almàssera	407	163	244	40,05 %	59,95 %	27	126	254	6,63 %	30,96 %	62,41 %	373	34	91,65 %	8,35 %	6	28	69	286	18	407
Bonrepòs i Mirambell	188	80	108	42,55 %	57,45 %	11	54	123	5,85 %	28,72 %	65,43 %	163	25	86,70 %	13,30 %	1	12	24	143	8	188
Burjassot	2.774	1.083	1.691	39,04 %	60,96 %	212	1.033	1.529	7,64 %	37,24 %	55,12 %	2.408	366	86,81 %	13,19 %	31	234	267	2.143	99	2.774
El Puig de Santa Maria	399	159	240	39,85 %	60,15 %	27	120	252	6,77 %	30,08 %	63,16 %	339	60	84,96 %	15,04 %	7	25	38	310	19	399
Emperador	34	15	19	44,12 %	55,88 %	3	8	23	8,82 %	23,53 %	67,65 %	32	2	94,12 %	5,88 %	1	1	4	28	0	34
Foios	342	138	204	40,35 %	59,65 %	20	118	204	5,85 %	34,50 %	59,65 %	305	37	89,18 %	10,82 %	9	13	51	255	14	342
Godella	491	212	279	43,18 %	56,82 %	26	153	312	5,30 %	31,16 %	63,54 %	431	60	87,78 %	12,22 %	7	33	49	389	13	491
La Pobla de Farnals	402	163	239	40,55 %	59,45 %	18	128	256	4,48 %	31,84 %	63,68 %	335	67	83,33 %	16,67 %	6	28	45	308	15	402
Massalfassar	110	46	64	41,82 %	58,18 %	4	38	68	3,64 %	34,55 %	61,82 %	95	15	86,36 %	13,64 %	1	4	20	83	2	110
Massamagrell	893	345	548	38,63 %	61,37 %	71	266	556	7,95 %	29,79 %	62,26 %	788	105	88,24 %	11,76 %	20	73	113	635	52	893
Meliana	578	234	344	40,48 %	59,52 %	40	185	353	6,92 %	32,01 %	61,07 %	509	69	88,06 %	11,94 %	9	36	72	426	35	578
Montcada/Moncada	1.048	406	642	38,74 %	61,26 %	91	318	639	8,68 %	30,34 %	60,97 %	950	98	90,65 %	9,35 %	14	96	115	751	72	1.048
Museros	347	139	208	40,06 %	59,94 %	32	119	196	9,22 %	34,29 %	56,48 %	299	48	86,17 %	13,83 %	2	24	44	259	18	347
Paterna	4.250	1.572	2.678	36,99 %	63,01 %	279	1.474	2.497	6,56 %	34,68 %	58,75 %	3.693	557	86,89 %	13,11 %	45	329	400	3.331	145	4.250
Puçol	870	302	568	34,71 %	65,29 %	60	286	524	6,90 %	32,87 %	60,23 %	753	117	86,55 %	13,45 %	12	45	98	658	57	870
Rafelbunyol	446	172	274	38,57 %	61,43 %	35	138	273	7,85 %	30,94 %	61,21 %	403	43	90,36 %	9,64 %	7	27	75	323	14	446
Rocafort	254	99	155	38,98 %	61,02 %	15	84	155	5,91 %	33,07 %	61,02 %	229	25	90,16 %	9,84 %	1	11	28	210	4	254
Tavernes Blanques	484	180	304	37,19 %	62,81 %	40	158	286	8,26 %	32,64 %	59,09 %	429	55	88,64 %	11,36 %	3	29	66	344	42	484
Vinalesa	130	50	80	38,46 %	61,54 %	15	40	75	11,54 %	30,77 %	57,69 %	120	10	92,31 %	7,69 %	3	6	11	97	13	130
Total	15.876	6.118	9.758	38,54 %	61,46 %	1.121	5.288	9.467	7,06 %	33,31 %	59,63 %	13.895	1.981	87,52 %	12,48 %	200	1.138	1.774	12.047	717	15.876

Taula 3. Perfil de la desocupació per municipi.

Elaboració pròpia. Font: LABORA. Servei Valencià d'Ocupació i Formació, referenciat al mes de novembre de 2025.

que el de la Comunitat Valenciana. Al sector **industrial**, la desocupació **estatal és un 3,46% més baix** que a la comarca. Quant al sector **servicis**, a la Comunitat Valenciana **éste concentra el 70,64%** de la desocupació, la qual cosa suposa un 5,24% menys **que a l'Horta Nord**.

Territori	Total	Sexe		Grup d'edat		Sector d'activitat					Total var.
		Hòmens	Dones	<25	>25	Agricultura	Construcció	Indústria	Servicis	Sense ocupació anterior	
Espanya	2.424.961	-70.352	-90.705	-8.382	-152.675	-10.294	-21.646	-13.796	-101.755	-13.566	-161.057
Com. Valenciana	292.116	-11.088	-11.859	-2.856	-20.091	-979	-2.874	-3.922	-15.394	222	-22.947
L'Horta Nord	15.876	-766	-791	-260	-1.297	-6	-239	-269	-976	-67	-1.557

Taula 5. Variació anual de la desocupació per territori.

Elaboració pròpia. Font: SEPE. Servei Públic d'Ocupació Estatal (2024 - 2025).

En l'anàlisi de la variació anual de la desocupació, per al mes de novembre (Taula 5), s'observa una **reducció generalitzada en els tres territoris per al mes de novembre, notant-se que per sector d'activitat el grup que representa a les persones sense ocupació anterior és l'únic que augmenta la desocupació +222 persones a la Comunitat Valenciana**.

Segons la **Taula 6** (variació mensual respecte **octubre**), la desocupació **disminuïx de manera similar en els tres territoris** analitzats. En esta comparativa mensual també es pot notar **que per sector d'activitat el grup que representa a les persones sense ocupació anterior és l'únic que augmenta la desocupació +254 persones a la Comunitat Valenciana i +84 a la comarca de l'Horta Nord**.

Territori	Total	Sexe		Grup d'edat		Sector d'activitat					Total var.
		Hòmens	Dones	<25	>25	Agricultura	Construcció	Indústria	Servicis	Sense ocupació anterior	
Espanya	2.424.961	-4.435	-14.370	-5.476	-13.329	-1.332	-881	-1.552	-13.013	-2.027	-18.805
Com. Valenciana	292.116	-880	-1.761	-180	-2.461	-143	-387	-496	-1.869	254	-2.641
L'Horta Nord	15.876	-81	-247	-30	-298	-10	-100	-105	-506	84	-328

Taula 6. Variació mensual de la desocupació per territori.

Elaboració pròpia. Font: SEPE. Servei Públic d'Ocupació Estatal 2025.

5. Anàlisi de la contractació laboral

El mes de novembre de 2025, del total de **8.168 contractes de treball formalitzats** segons les dades de contractació, el perfil de la persona contractada a l'Horta Nord és: home (4.331 contractes) del grup d'edat de 25 a 44 anys (3.979 contractes) i de nacionalitat espanyola (5.665 contractes), de nivell formatiu estudis primaris i primera etapa d'ESO (4.353 contractes), que li contracten sobretot en els sectors de servicis (5.274 contractes) i d'indústria (1.968 contractes) i en ocupacions com a treballs de servicis de restauració, personals, protecció i venedors de comerç (1.270 contractes) i ocupacions elementals (3.425 contractes).

Quant a la **modalitat de contractació**, destaca la modalitat fix discontinu (1.312 contractes); eventual a temps complet per circumstàncies de la producció (1.770 contractes) i indefinit a temps complet (1.581 contractes).

Respecte al mes anterior, la contractació registrada **disminuïx un 9,5%**. En la comparació amb el mateix mes de l'any anterior, la contractació registrada **augmenta un 12,1%**.

Mes-Any	Novembre de 2024					Novembre de 2025						
	Municipi	Total	Hòmens	Dones	Total Var. Any ant.	% Var. Any ant.	Total	Hòmens	Dones	Total Var. Any ant.	% Var. Any ant.	
Albalat dels Sorells	60	37	23	31	106,90 %	↑	75	37	38	15	25,00 %	↑
Alboraia/Alboraya	298	164	134	-78	-20,74 %	↓	347	195	152	49	16,44 %	↑
Albuixech	173	88	85	-15	-7,98 %	↓	299	198	101	126	72,83 %	↑
Alfara del Patriarca	48	15	33	-25	-34,25 %	↓	51	28	23	3	6,25 %	↑
Almàssera	70	39	31	-3	-4,11 %	↓	73	32	41	3	4,29 %	↑
Bonrepòs i Mirambell	22	11	11	-10	-31,25 %	↓	25	15	10	3	13,64 %	↑
Burjassot	545	233	312	23	4,41 %	↑	635	265	370	90	16,51 %	↑
El Puig de Santa Maria	272	198	74	41	17,75 %	↑	231	146	85	-41	-15,07 %	↓
Emperador	3	2	1	-13	-81,25 %	↓	1	1	0	-2	-66,67 %	↓
Foios	63	33	30	-5	-7,35 %	↓	82	41	41	19	30,16 %	↑
Godella	158	69	89	-35	-18,13 %	↓	186	61	125	28	17,72 %	↑
La Pobla de Farnals	66	34	32	-14	-17,50 %	↓	79	45	34	13	19,70 %	↑
Massalfassar	124	92	32	-73	-37,06 %	↓	165	105	60	41	33,06 %	↑
Massamagrell	195	98	97	-74	-27,51 %	↓	211	125	86	16	8,21 %	↑
Meliana	70	45	25	-17	-19,54 %	↓	87	41	46	17	24,29 %	↑
Montcada/Moncada	272	143	129	-112	-29,17 %	↓	306	158	148	34	12,50 %	↑
Museros	697	273	424	42	6,41 %	↑	1.106	533	573	409	58,68 %	↑
Paterna	3.437	1.878	1.559	-431	-11,14 %	↓	3.439	1.911	1.528	2	0,06 %	↑
Puçol	288	161	127	54	23,08 %	↑	368	187	181	80	27,78 %	↑
Rafelbunyol	145	78	67	-93	-39,08 %	↓	142	76	66	-3	-2,07 %	↓
Rocafort	193	106	87	104	116,85 %	↑	139	57	82	-54	-27,98 %	↓
Tavernes Blanques	59	26	33	22	59,46 %	↑	82	50	32	23	38,98 %	↑
Vinalsea	26	12	14	-9	-25,71 %	↓	39	24	15	13	50,00 %	↑
Total	7.284	3.835	3.449	-690	-8,65 %		8.168	4.331	3.837	884	12,14 %	

Taula 7. Comparativa anual del nombre de contractes registrats per sexe i municipi.

Elaboració pròpia. Font: LABORA (2024-2025).

El Gràfic 5 mostra que la **contractació mensual en 2025** es manté, encara que amb oscil·lacions, **pràcticament estable**, amb l'estacionalitat habitual de l'estiu on hi ha **màxim al juliol**, mínim a l'agost i **ajust al setembre i octubre**. En el que va d'any, els **contractes a dones** es mouen en una forqueta de **2.900 - 4.300 al mes** -amb el sot d'agost-, mentre que els **contractes a hòmens** se situen entre **4.100 - 5.200**.

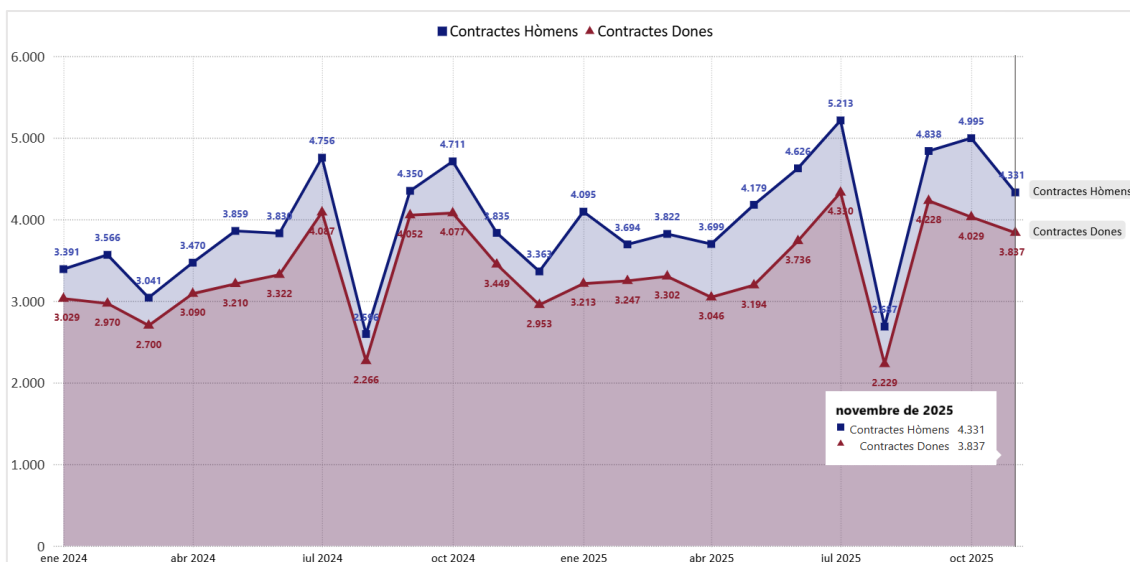

Gràfic 5. Evolució de nombre de contractes segons sexe a l'Horta Nord.
 Elaboració pròpia. Font: LABORA (2024-2025).

Al novembre de 2025, l'estructura de la contractació (Gràfic 6) mostra un **predomini de la modalitat temporal**, amb **4.191 contractes** que representen el **51,3%**. Li segueix la **contractació indefinida**, amb **3.926 (48,1% del conjunt)**. A més, es van firmar **51 contractes de formació**, tots ells de **duració temporal**, que suposen el **0,6%** del total.

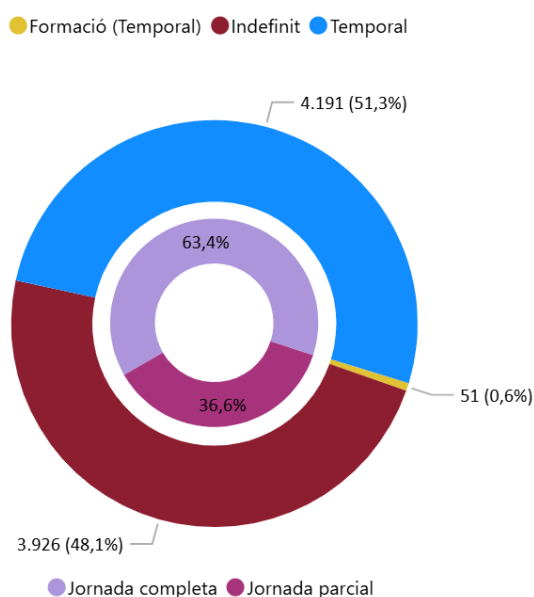

Gràfic 6. Distribució de contractes segons duració i tipus de jornada.
 Elaboració pròpia. Font: LABORA. Servei Valencià d'Ocupació i Formació, referenciat al mes de novembre de 2025.

Des de 2022, la distribució mostra una **dinàmica creixent dels contractes indefinits**, que avancen a costa de la **modalitat temporal**, reflectint així el canvi estructural en el mercat laboral gràcies a la reforma laboral (**Reial decret llei 32/2021, de 28 de desembre**).

Analitzant la **jornada de treball**, els nous contractes laborals al novembre de 2025 s'inclinen majoritàriament cap al temps **complet**, que aconseguix el **63,4%**, mentre que el **36,6%** restant correspon a temps parcial.

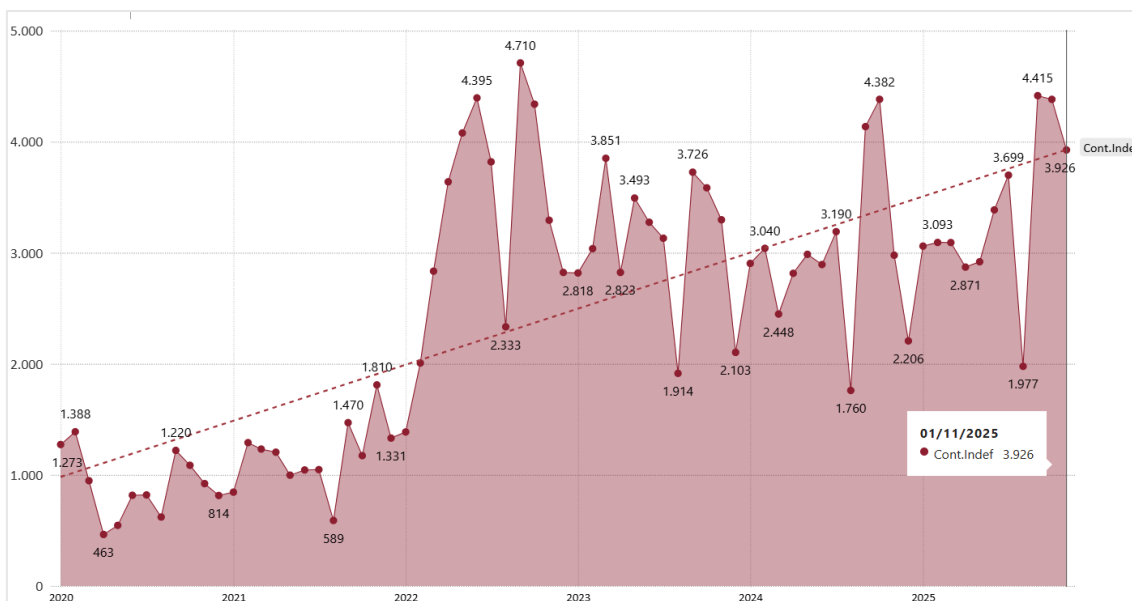

Gràfic 7. Evolució del nombre de contractes indefinits a l'Horta Nord.

Elaboració pròpia. Font: LABORA (2020-2025).

El **Gràfic 7** mostra la trajectòria mensual de la contractació indefinida a la comarca des de 2020. El salt que s'observa coincideix amb l'entrada en vigor de les mesures del **Reial decret llei 32/2021, de 28 de desembre**, el nucli del qual era limitar la temporalitat i promoure la contractació per temps indefinit excepte causa justificada. Diversos balanços estatals confirmen que 2022 va tancar amb més de **7 milions de contractes indefinits**, triplicant la dada de 2021 i aportant 2,35 milions de persones afiliades addicionals amb contracte fix.

En relació a la **distribució dels contractes de treball segons tipus d'ocupació** (Gràfic 8) al novembre destaquen les **ocupacions elementals (ocupació domèstica, neteja, ajudants, repartidors/es, peons, etc.) que suposen el 41,93% dels contractes**. En segon lloc, es troben els contractes realitzats a les persones treballadores en servicis de restauració i comerç que representen el 15,55%, seguit pels contractes a persones artesanes i treballadores qualificades de les indústries manufactureres i la construcció (excepte operadors/es d'instal·lacions i maquinària) el percentatge de la qual és del 11,46%. Estes 3 categories d'ocupacions **representen el 68,94% del total** de contractes per ocupacions.

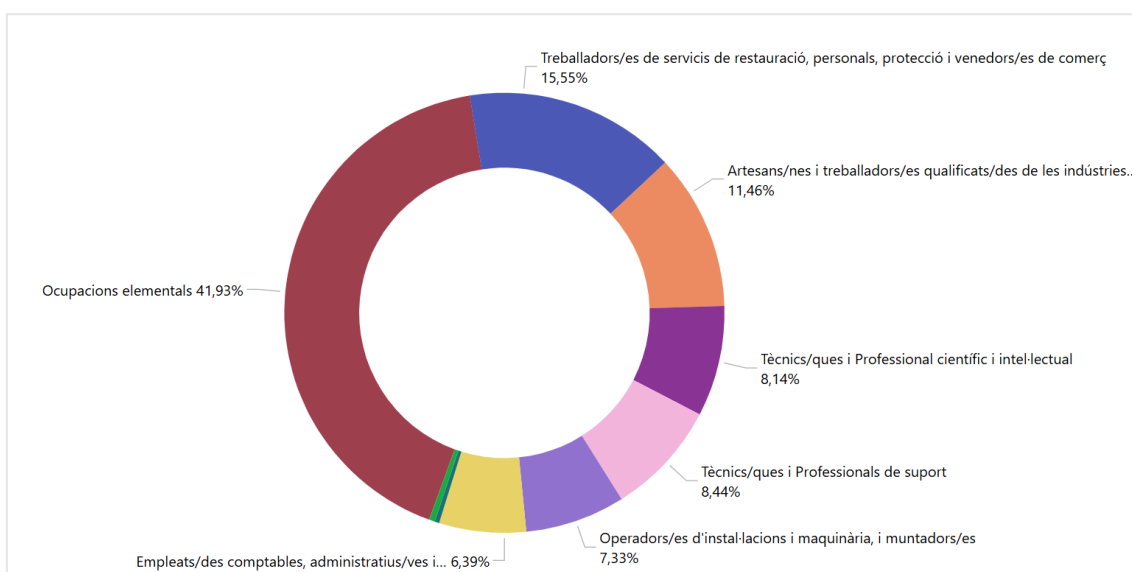

Gràfic 8. Distribució de contractes segons tipus d'ocupació.

Elaboració pròpia. Font: LABORA, referenciat al mes de novembre de 2025.

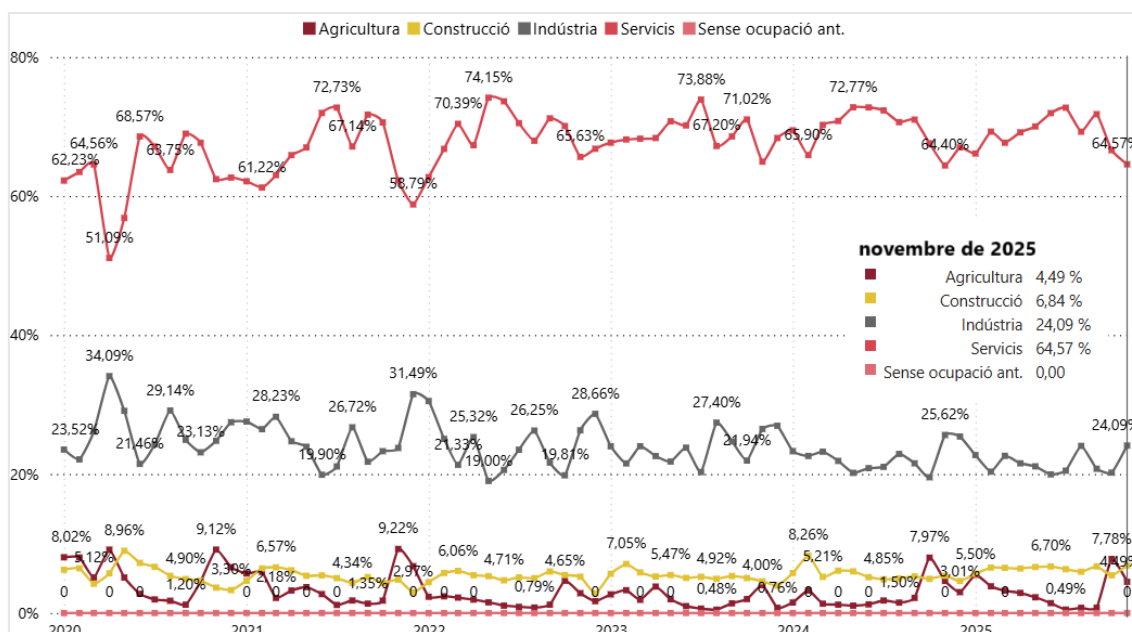

Gràfic 9. Evolució del nombre de contractes per sector d'activitat a l'Horta Nord.

Elaboració pròpia. Font: LABORA (2020 - 2025)

A la vista de la sèrie detallada (gener 2020-octubre 2025), en el Gràfic 9 pot observar-se la distribució dels contractes per sectors d'activitat on el sector **serveis** manté amb folgança el lideratge de la contractació (64,57%).

El sector de **l'indústria** conserva la segona posició. So representació percentual es mou en la forqueta del 24-27% durant 2023, descendeix a l'entorn del 22-23% en 2024, i per a este mes de novembre, se situa en el **24,09% de la contractació**.

D'altra banda, el sector de la **construcció** oscil·la entre el 4% i el 8%. Destaquen repunts de **7,21% al juny de 2020**, de **7,05% al febrer 2023** i **8,26% al febrer 2024**. Al novembre de 2025 se situa en **6,84%**, destacant l'estabilització de contractes al seu favor entorn del 6% de la distribució.

L'agricultura manté un pes testimonial, però no exempt de variacions estacionals: del 2-3% habitual passa a **4,65% a l'octubre 2022**, **4,61% al novembre 2024** i aconseguix el seu màxim relatiu - **5,50% al gener 2025** - possiblement coincidint amb campanyes agrícoles concretes. A destacar que el registre de **novembre de 2025** és del **4,49% de la distribució coincidint pràcticament amb el registre de l'any anterior**.

En síntesi, el mercat laboral comarcal conserva una **estructura estable i terciarizada**, on els serveis representen al voltant de set de cada deu contractes, l'indústria aporta quasi una quarta part, i construcció i agricultura completen el repartiment amb participacions modestes, encara que cíclicament rellevants.

6. Resum del mes de novembre de 2025

Municipi	Desocupació								Contractes												
	Total	Var. Mes	Sexe		Per nacionalitat				Municipi	Total	Var. mes	Var. any	Sexe		Tipus de contracte			Sector de activitat			
			Hòmens	Dones	Nac. Esp.	Nac. Ext.	Var. Any Esp.	Var. Any Ext.					%H	%M	Indefinit	Formació	Temporal	Agr.	Const.	Ind.	Serv.
Albalat dels Sorells	149	-11 ↓	53	96	87,92 %	12,08 %	-1,61 % ↓	13,56 % ↑	Albalat dels Sorells	75	-2 ↓	15 ↑	49,33 %	50,67 %	39	0	36	0	2	9	64
Alboraia/Alboraya	971	-11 ↓	381	590	86,71 %	13,29 %	0,53 % ↑	-3,33 % ↓	Alboraia/Alboraya	347	-124 ↓	49 ↑	56,20 %	43,80 %	160	3	184	0	26	24	297
Albuixech	189	3 ↑	80	109	84,66 %	15,34 %	4,12 % ↑	-17,91 % ↓	Albuixech	299	74 ↑	126 ↑	66,22 %	33,78 %	185	1	113	0	22	127	150
Alfara del Patriarca	120	-3 ↓	46	74	90,00 %	10,00 %	-1,22 % ↓	12,50 % ↑	Alfara del Patriarca	51	-30 ↓	3 ↑	54,90 %	45,10 %	25	1	25	0	2	1	48
Almàssera	407	2 ↑	163	244	91,65 %	8,35 %	0,83 % ↑	-8,32 % ↓	Almàssera	73	18 ↑	3 ↑	43,84 %	56,16 %	53	0	20	4	1	5	63
Bonrepòs i Mirambell	188	3 ↑	80	108	86,70 %	13,30 %	0,54 % ↑	-3,37 % ↓	Bonrepòs i Mirambell	25	-37 ↓	3 ↑	60,00 %	40,00 %	10	0	15	0	1	5	19
Burjassot	2.774	-55 ↓	1.083	1.691	86,81 %	13,19 %	0,55 % ↑	-3,48 % ↓	Burjassot	635	-126 ↓	90 ↑	41,73 %	58,27 %	210	24	401	0	53	16	566
El Puig de Santa Maria	399	-23 ↓	159	240	84,96 %	15,04 %	-3,78 % ↓	28,53 % ↑	El Puig de Santa Maria	231	-105 ↓	-41 ↓	63,20 %	36,80 %	78	3	150	31	9	64	127
Emperador	34	-4 ↓	15	19	94,12 %	5,88 %	1,65 % ↑	-20,59 % ↓	Emperador	1	-3 ↓	-2 ↓	100,00 %	0,00 %	0	0	1	0	1	0	0
Foios	342	-4 ↓	138	204	89,18 %	10,82 %	1,29 % ↑	-9,52 % ↓	Foios	82	-30 ↓	19 ↑	50,00 %	50,00 %	56	0	26	12	10	17	43
Godella	491	-20 ↓	212	279	87,78 %	12,22 %	3,52 % ↑	-19,61 % ↓	Godella	186	-79 ↓	28 ↑	32,80 %	67,20 %	73	0	113	0	12	1	173
La Pobla de Farnals	402	-22 ↓	163	239	83,33 %	16,67 %	-0,52 % ↓	2,70 % ↑	La Pobla de Farnals	79	-4 ↓	13 ↑	56,96 %	43,04 %	47	0	32	0	8	5	66
Massalfassar	110	-10 ↓	46	64	86,36 %	13,64 %	0,91 % ↑	-5,40 % ↓	Massalfassar	165	-26 ↓	41 ↑	63,64 %	36,36 %	77	0	88	0	1	44	120
Massamagrell	893	-23 ↓	345	548	88,24 %	11,76 %	0,14 % ↑	-1,07 % ↓	Massamagrell	211	-48 ↓	16 ↑	59,24 %	40,76 %	145	1	65	3	21	28	159
Meliana	578	-4 ↓	234	344	88,06 %	11,94 %	1,16 % ↑	-7,80 % ↓	Meliana	87	-112 ↓	17 ↑	47,13 %	52,87 %	50	1	36	11	2	10	64
Montcada/Moncada	1.048	-38 ↓	406	642	90,65 %	9,35 %	0,03 % ↑	-0,25 % ↓	Montcada/Moncada	306	-50 ↓	34 ↑	51,63 %	48,37 %	136	2	168	0	9	36	261
Museros	347	5 ↑	139	208	86,17 %	13,83 %	-0,19 % ↓	1,17 % ↑	Museros	1.106	154 ↑	409 ↑	48,19 %	51,81 %	868	0	238	247	10	110	739
Paterna	4.250	-93 ↓	1.572	2.678	86,89 %	13,11 %	-1,13 % ↓	8,19 % ↑	Paterna	3.439	-37 ↓	2 ↑	55,57 %	44,43 %	1.309	10	2.120	51	284	1.306	1.798
Puçol	870	-14 ↓	302	568	86,55 %	13,45 %	2,61 % ↑	-14,07 % ↓	Puçol	368	-100 ↓	80 ↑	50,82 %	49,18 %	196	3	169	3	35	114	216
Rafelbunyol	446	3 ↑	172	274	90,36 %	9,64 %	1,15 % ↑	-9,66 % ↓	Rafelbunyol	142	-84 ↓	-3 ↓	53,52 %	46,48 %	77	2	63	5	6	30	101
Rocafort	254	-10 ↓	99	155	90,16 %	9,84 %	-0,53 % ↓	5,12 % ↑	Rocafort	139	-86 ↓	-54 ↓	41,01 %	58,99 %	47	0	92	0	5	1	133
Tavernes Blanques	484	-5 ↓	180	304	88,64 %	11,36 %	-3,42 % ↓	38,21 % ↑	Tavernes Blanques	82	-5 ↓	23 ↑	60,98 %	39,02 %	63	0	19	0	34	3	45
Vinalesa	130	6 ↑	50	80	92,31 %	7,69 %	4,66 % ↑	-34,84 % ↓	Vinalesa	39	-14 ↓	13 ↑	61,54 %	38,46 %	22	0	17	0	5	12	22
Total	15.876	-328	6.118	9.758	87,52 %	12,48 %	0,06 %	-0,44 %	Total	8.168	-856	884	53,02 %	46,98 %	3.926	51	4.191	367	559	1.968	5.274

Taula 8. Resum mensual de la desocupació i contractes a l'Horta Nord.

Elaboració pròpia. Font: LABORA. Servei Valencià d'Ocupació i Formació, referenciat al mes de novembre de 2025.

