

# PACTEM NORD INFORMA

Informe de la dinàmica laboral en l'Horta Nord  
-Desempleo, contrataciones y comparativa territorial-

Informe 02/2026  
-- Cierre del informe 03/03/2026--



*Síguenos*



[www.consorci.info](http://www.consorci.info)

En el marco de las labores de investigación e información del Observatorio de Empleo de Pactem Nord, seguidamente te ofrecemos información perteneciente a los **datos de desempleo y contrataciones publicados por LABORA y el SEPE correspondientes al mes de febrero de 2026** relativos a los municipios de l’Horta Nord incorporando una comparativa territorial a nivel autonómico y estatal.

**Colabora:**



## Índice

1.Principales datos de l’Horta Nord.....	1
Infografía 1. Resumen de datos correspondientes al mes de febrero de 2026. ....	1
Gráfico 1. Evolución de la dinámica laboral en l’Horta Nord. ....	2
Tabla 1. Dinámica laboral por municipio. ....	3
2.Comparativa territorial .....	4
Tabla 2. Comparativa territorial del desempleo. ....	4

Puede ampliar información de este informe en:  
<https://observatoriopactemnord.es/dinamica-laboral/>

Puede descargarse este informe también  
en la APP de Empleo de Pactem Nord.





# Observatorio de empleo Pactem Nord

## Evolución de la dinámica laboral en l'Horta Nord

### 1. Principales datos de l'Horta Nord.

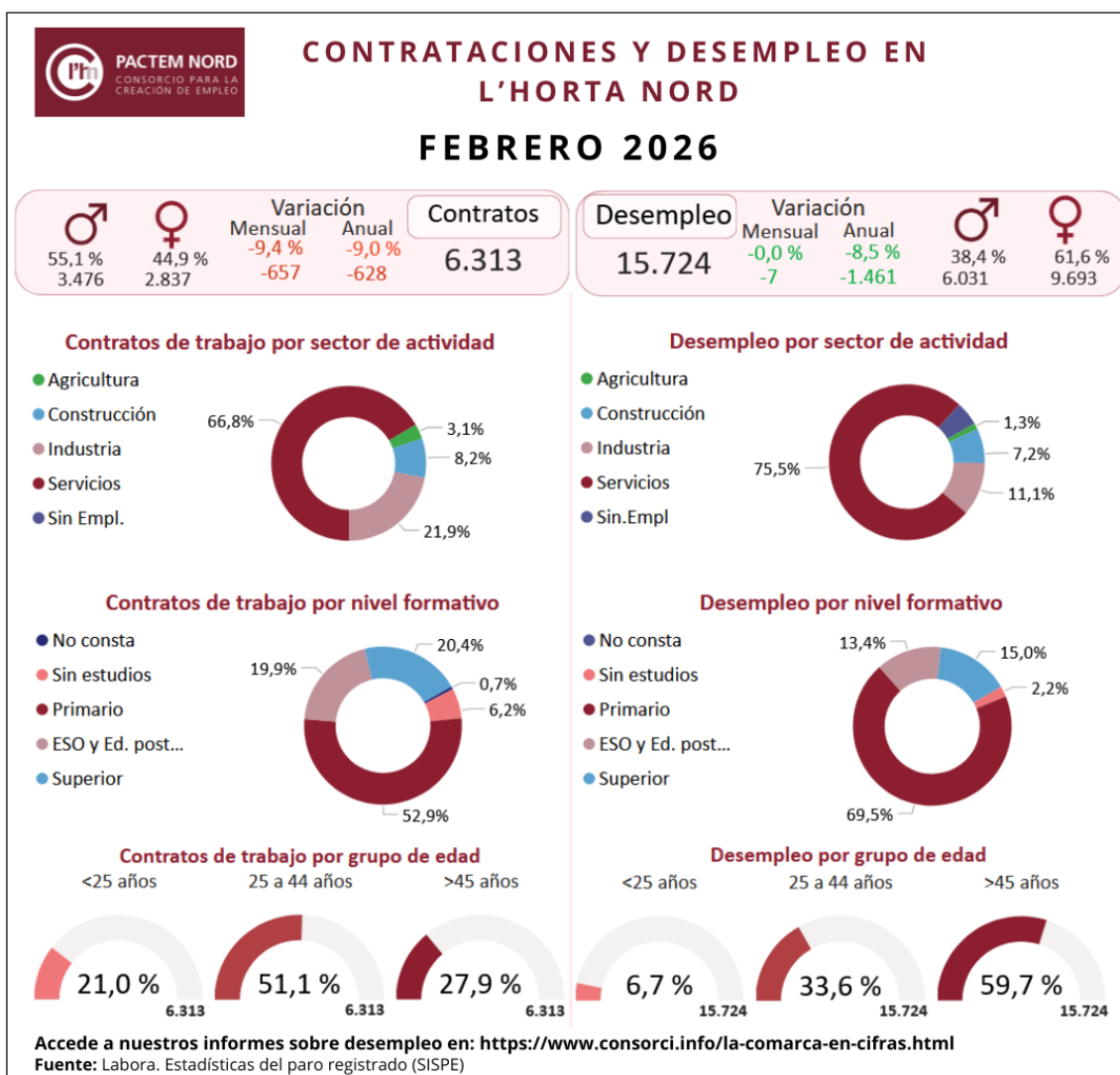

**Infografía 1. Resumen de datos correspondientes al mes de febrero de 2026.**

Elaboración propia. Fuente: LABORA. Servicio Valenciano de Empleo y Formación.

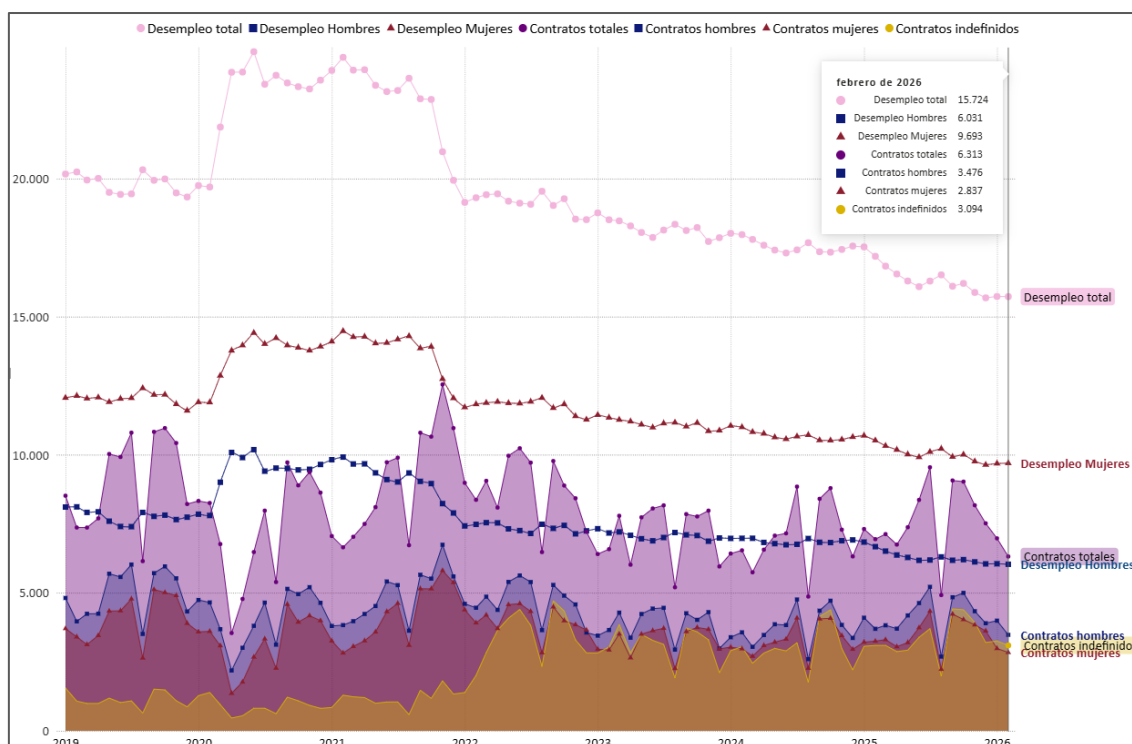

**Gráfico 1. Evolución de la dinámica laboral en l'Horta Nord.**

Elaboración propia. Fuente: LABORA. Servicio Valenciano de Empleo y Formación (2019 – 2026)

La **Infografía 1** sintetiza los principales indicadores mensuales de **contratos registrados** y **desempleo registrado** en l'Horta Nord, junto con su distribución por sexo, sector de actividad, nivel formativo y grupo de edad. Por otro lado, el **Gráfico 1** muestra la serie temporal mensual (enero 2019 – febrero 2026) del desempleo y número de contrataciones laborales permitiendo visualizar su evolución por sexo y el volumen de contratos indefinidos, y situar el dato más reciente.

En **febrero de 2026** en l'Horta Nord se registraron **6.313 contratos**, con una variación mensual del **-9,4%** (657 contratos menos) y anual del **-9%** (628 contratos menos). El desempleo registrado asciende a **15.724 personas**, con una variación mensual del **-0,04%** (7 personas desempleadas menos) y anual del **-8,5%** (1.461 personas desempleadas menos).

Del total de **contratos** registrados en l'Horta Nord los **hombres** firmaron el **55,1%** de los contratos (**3.476**) y las **mujeres** firmaron el **44,9%** de los contratos (**2.837**); en el desempleo, el **38,4%** son hombres (**6.031**) y el **61,6%** son mujeres (**9.693**).

Por sectores, la **contratación** en l'Horta Nord se concentra en el **sector servicios** (**66,8%** de los contratos) y en la **industria** (**21,9%**), seguida de la **construcción** (**8,2%**) y la **agricultura** (**3,1%**). En el **desempleo**, el peso se concentra en el **sector servicios** (**75,5%**), seguido de la **industria** (**11,1%**) y la **construcción** (**7,2%**), con una proporción menor en agricultura (**1,3%**) y en "sin empleo anterior" (en torno al **4,9%**).

Por nivel formativo, en la **contratación** destacan los estudios **primarios** (**52,9%**), seguidos de estudios **superiores** (**20,4%**) y del bloque **ESO y educación postobligatoria** (**19,9%**). En **desempleo**, la concentración principal se observa en estudios **primarios** (**69,5%**), con un peso relevante de estudios **superiores** (**15,0%**) y de **ESO y educación postobligatoria** (**13,4%**), y una proporción reducida de "sin estudios" (**2,2%**).

Por **grupo de edad** el que mayor cuota de contratos firmó fue el grupo de **25 a 44 años** (**51,1%**), mientras que en el **desempleo** destaca el grupo de **mayores de 45 años** que representa el **59,7%** de las personas desempleadas en l'Horta Nord siendo 9.387 personas desempleadas en este grupo de edad.

Municipio	Desempleo													Contratos												
	Desempleo total	Var. Mes	Sexo		Nacionalidad		Sector de actividad			Grupo de edad			Contratos totales	Var. mes	%H		%M		Sector de actividad			Grupo de edad				
			H	M	Nac. Esp.	Nac. Ext.	Agri.	Const.	Ind.	Serv.	0- 25	25- 44			+ 45	Indefinido	Temporal	Agri.	Const.	Ind.	Serv.	0-25	25-44	+45		
Albalat dels Sorells	144	3 ↑	36,81 % ↑	63,19 % ↓	86,81 %	13,19 %	0 →	3 →	23 →	107 ↑	15 ↑	39 ↓	90 ↑	87	11 ↑	55,17 % ↑	44,83 % ↓	48 ↓	39 ↑	0 →	8 ↑	9 ↑	70 →	20 ↑	50 ↑	17 ↑
Alboraia/Alboraya	963	27 ↑	39,56 % ↑	60,44 % ↑	87,12 %	12,88 %	7 →	51 →	112 ↑	738 ↑	54 ↑	311 ↑	598 ↑	377	90 ↑	51,46 % ↑	48,54 % ↑	165 ↑	211 ↑	0 ↓	19 ↓	26 ↑	332 ↑	68 ↑	199 ↑	110 ↑
Albuixech	178	-1 ↓	38,20 % ↓	61,80 % ↑	88,20 %	11,80 %	4 ↓	11 ↓	26 ↓	134 ↑	8 ↑	59 ↓	111 ↓	185	-122 ↓	65,41 % ↓	34,59 % ↓	99 ↓	85 ↓	23 ↓	10 ↓	70 ↓	82 ↓	33 ↓	92 ↓	60 ↓
Alfara del Patriarca	117	2 ↑	35,90 % ↓	64,10 % ↑	89,74 %	10,26 %	3 →	11 →	11 ↓	84 ↑	6 ↑	45 ↑	66 ↓	51	-24 ↓	54,90 % ↓	45,10 % ↓	37 ↓	14 ↓	0 →	1 ↓	4 ↑	46 ↓	14 ↑	25 ↓	12 ↓
Almàssera	402	1 ↑	36,57 % ↑	63,43 % ↓	89,55 %	10,45 %	7 ↑	22 ↑	67 ↑	288 ↑	23 ↓	125 →	254 ↑	48	-5 ↓	45,83 % ↓	54,17 % ↓	26 ↑	22 ↓	1 ↑	2 ↓	11 ↓	34 ↑	12 ↓	22 ↓	14 ↑
Bonrepòs i Mirambell	195	3 ↑	41,03 % →	58,97 % ↓	86,67 %	13,33 %	1 →	11 ↓	23 ↓	149 ↑	14 ↑	54 ↓	127 ↓	18	4 ↑	55,56 % ↓	44,44 % ↓	9 →	9 ↓	4 ↑	0 ↓	1 →	13 ↓	6 ↑	8 ↑	4 ↓
Burjassot	2.734	-34 ↓	39,61 % →	60,39 % ↓	86,03 %	13,97 %	31 ↑	234 ↓	241 ↓	2.099 ↑	217 ↑	1.014 ↓	1.503 ↓	586	-118 ↓	41,98 % ↓	58,02 % ↓	238 ↑	343 ↓	5 ↑	50 ↓	10 ↓	521 ↓	136 ↓	275 ↓	175 ↓
El Puig de Santa Maria	391	1 ↑	40,41 % ↓	59,59 % ↑	84,91 %	15,09 %	5 ↓	25 ↓	40 ↑	300 ↑	28 ↓	115 ↑	248 →	174	-74 ↓	64,37 % ↓	35,63 % ↑	69 ↓	102 ↓	13 ↓	13 ↓	48 ↓	100 ↓	37 ↑	73 ↓	64 ↓
Emperador	34	1 ↑	41,18 % ↓	58,82 % ↑	94,12 %	5,88 %	0 →	1 →	6 ↑	26 ↑	3 ↑	7 →	24 →	9	8 ↑	77,78 % ↑	22,22 % ↑	7 ↓	2 ↑	0 →	1 ↑	2 ↑	6 ↑	1 ↑	5 ↑	3 ↑
Foios	328	-7 ↓	40,85 % ↓	59,15 % ↓	88,72 %	11,28 %	8 ↑	15 ↓	53 ↓	235 ↑	17 ↓	110 ↓	201 ↓	87	-11 ↓	63,22 % ↓	36,78 % →	46 ↓	41 ↓	11 ↑	5 ↓	12 ↓	59 ↓	19 ↓	34 ↓	34 ↓
Godella	464	-7 ↓	43,97 % ↑	56,03 % ↓	87,50 %	12,50 %	6 →	36 ↓	39 ↓	373 ↑	15 ↑	153 ↓	296 ↑	178	2 ↑	40,45 % ↓	59,55 % ↓	64 ↓	113 ↓	0 ↓	15 ↑	4 ↑	159 ↓	42 ↑	90 ↓	46 ↑
La Pobla de Farnals	432	15 ↑	39,58 % ↑	60,42 % ↑	81,48 %	18,52 %	10 ↑	33 ↑	52 ↑	312 ↑	26 ↑	150 ↑	256 ↑	96	42 ↑	48,96 % ↑	51,04 % ↑	61 ↑	35 ↑	0 →	12 ↑	4 ↓	80 ↑	17 ↑	54 ↑	25 ↑
Massafassar	115	4 ↑	38,26 % ↓	61,74 % ↓	85,22 %	14,78 %	1 →	5 ↓	21 →	82 ↑	7 ↑	46 ↑	62 ↓	100	5 ↑	79,00 % ↓	21,00 % ↓	49 ↑	50 ↓	0 →	2 ↓	15 ↓	83 ↑	25 →	47 ↑	28 ↓
Massamagrell	897	-16 ↓	37,35 % ↓	62,65 % ↓	87,51 %	12,49 %	24 ↑	70 ↓	109 ↓	634 ↑	64 ↓	272 ↓	561 ↓	197	-5 ↓	58,38 % ↑	41,62 % ↓	120 ↑	77 ↓	1 ↓	28 ↓	28 ↓	140 ↑	40 ↓	91 ↓	66 ↑
Meliana	547	-6 ↓	39,67 % ↓	60,33 % ↑	86,11 %	13,89 %	10 →	30 ↓	67 ↑	409 ↑	32 ↓	171 ↑	344 ↓	88	-6 ↓	38,64 % ↓	61,36 % ↑	31 ↓	57 ↑	3 ↑	1 ↓	37 ↑	47 ↓	11 ↓	43 →	34 ↓
Montcada/Moncada	1.036	2 ↑	39,38 % ↑	60,62 % ↓	91,80 %	8,20 %	14 →	97 ↓	123 ↓	735 ↑	81 ↑	321 ↓	634 →	284	-3 ↓	47,54 % ↓	52,46 % ↑	122 ↓	161 ↓	4 ↑	16 ↑	42 ↓	222 ↑	71 ↓	155 ↑	58 ↓
Museros	325	5 ↑	37,23 % ↓	62,77 % ↑	84,62 %	15,38 %	3 ↑	21 ↑	43 ↑	240 ↑	20 ↑	110 →	195 →	251	-75 ↓	77,29 % ↓	22,71 % ↓	195 ↓	56 ↓	124 ↓	7 ↓	38 ↓	82 ↓	55 ↓	141 ↓	55 ↓
Paterna	4.243	-22 ↓	37,03 % ↓	62,97 % ↓	86,92 %	13,08 %	43 ↓	331 ↓	422 ↑	3.286 ↑	285 ↓	1.467 ↓	2.491 ↓	2.760	-352 ↓	57,28 % ↓	42,72 % ↓	1.283 ↓	1.470 ↓	2 ↓	237 ↑	877 ↓	1.644 ↓	544 ↓	1.482 ↓	734 ↓
Pugol	879	14 ↑	34,93 % →	65,07 % ↑	82,94 %	17,06 %	9 ↓	54 ↑	100 →	665 ↑	51 ↓	313 ↑	515 ↓	346	-10 ↓	41,91 % ↓	58,09 % ↑	178 ↑	168 ↓	2 ↓	24 ↓	85 ↓	235 ↑	77 ↓	143 ↓	126 ↑
Rafelbunyol	461	17 ↑	37,31 % ↑	62,69 % ↑	88,29 %	11,71 %	6 →	27 ↑	71 ↑	333 ↑	33 ↑	137 ↑	291 ↑	166	11 ↑	66,87 % ↓	33,13 % ↓	103 ↑	63 ↑	3 ↑	7 ↓	52 ↑	104 ↑	35 ↑	95 ↑	36 ↓
Rocafort	254	0 →	37,01 % ↑	62,99 % ↑	89,37 %	10,63 %	1 →	11 ↑	23 ↓	216 ↑	6 ↑	91 ↑	157 ↓	98	-11 ↓	32,65 % ↓	67,35 % ↓	54 ↑	44 ↓	0 →	2 ↓	0 →	96 ↓	33 ↑	43 ↓	22 ↓
Tavernes Blanques	461	-16 ↓	37,96 % ↓	62,04 % ↓	88,50 %	11,50 %	5 →	26 ↓	65 ↓	332 ↑	37 ↑	135 ↓	289 ↓	83	-21 ↓	74,70 % ↓	25,30 % ↓	68 ↓	15 ↓	0 →	52 ↓	0 ↓	31 ↓	17 ↓	41 ↓	25 ↓
Vinalesa	124	7 ↑	41,94 % ↑	58,06 % ↑	88,71 %	11,29 %	4 →	5 →	12 →	91 ↑	14 ↑	36 →	74 ↑	44	7 ↑	59,09 % ↑	40,91 % ↓	22 ↑	22 ↓	1 ↑	5 ↑	10 ↑	28 ↓	13 ↑	18 ↓	13 ↑
<b>Total</b>	<b>15.724</b>	<b>-7</b>	<b>38,36 %</b>	<b>61,64 %</b>	<b>86,93 %</b>	<b>13,07 %</b>	<b>202</b>	<b>1.130</b>	<b>1.749</b>	<b>11.868</b>	<b>1.056</b>	<b>5.281</b>	<b>9.387</b>	<b>6.313</b>	<b>-657</b>	<b>55,06 %</b>	<b>44,94 %</b>	<b>3.094</b>	<b>3.199</b>	<b>197</b>	<b>517</b>	<b>1.385</b>	<b>4.214</b>	<b>1.326</b>	<b>3.226</b>	<b>1.761</b>

Tabla 1. Dinámica laboral por municipio.

Elaboración propia. Fuente: LABORA. Servicio Valenciano de Empleo y Formación (febrero 2026).

Las flechas y su color representan la variación (aumento, estabilidad o descenso) del dato con respecto al mes anterior.

En la **Tabla 1** se presentan los datos totales de la comarca y de los municipios, lo que permite compararlos entre sí y observar la variación respecto al mes anterior.

En **febrero de 2026**, el perfil predominante de la persona desempleada en l’Horta Nord corresponde mayoritariamente a **mujeres (9.693 personas)**. El grupo de edad con mayor número de personas desempleadas es el de **45 o más años (9.387 personas)**, con una presencia mayoritaria de nacionalidad española (**13.669 personas**) y vinculada principalmente al **sector servicios (11.868 personas)** y con un nivel formativo de **estudios primarios y primera etapa de eso (10.927 personas)**, concentrándose sobre todo en las ocupaciones de **personas trabajadoras de servicios de restauración, personales, protección y vendedores/as de comercio (4.080 personas)** y en **ocupaciones elementales (4.308 personas)**. En comparación con el mismo mes del año anterior, el desempleo disminuye un **8,5%**.

En cuanto a la **contratación registrada en LABORA**, el perfil predominante de la persona contratada en la comarca corresponde a **hombre (3.476 contratos)**.

El grupo de edad que registra más contratos es el de **25 a 44 años (3.226 contratos)**, y la contratación se concentra sobre todo en el **sector servicios (4.214 contratos)** y en la **industria (1.385 contratos)** y en las ocupaciones de **personas trabajadoras de servicios de restauración, personales, protección y vendedores/as de comercio (1.131 contratos)** y en **ocupaciones elementales (2.044 contratos)**.

En cuanto a la modalidad de contrato, destacan la modalidad **eventual a tiempo parcial circunstancias de la producción (838 contratos)**; **eventual a tiempo completo circunstancias de la producción (1.239 contratos)** e **indefinido a tiempo completo (1.592 contratos)**. En comparación con el mismo mes del año anterior, la contratación registrada disminuye un 9,0%.

## 2. Comparativa territorial

Distribución del desempleo										
Territorio	Total	Sexo		Grupo de edad		Sector de actividad				
		% Hombres	% Mujeres	% <25	% >25	% Agricultura	% Construcción	% Industria	% Servicios	% Sin empleo ant.
España	2.442.646	39,68 %	60,32 %	7,75 %	92,25 %	3,03 %	7,04 %	7,67 %	72,99 %	9,26 %
Com. Valenciana	290.629	38,55 %	61,45 %	6,24 %	93,76 %	2,43 %	7,10 %	11,62 %	70,87 %	7,99 %
L'Horta Nord	15.724	38,36 %	61,64 %	6,72 %	93,28 %	1,28 %	7,19 %	11,12 %	75,48 %	4,93 %

Variación anual											
Territorio	Total	Sexo		Grupo de edad		Sector de actividad					Diferencia total año ant.
		Hombres	Mujeres	<25	>25	Agricultura	Construcción	Industria	Servicios	Sin empleo anterior	
España	2.442.646	-61.262	-89.541	-5.478	-145.325	-10.809	-18.471	-11.668	-97.234	-12.621	-150.803
Com. Valenciana	290.629	-9.602	-12.276	-1.578	-20.300	-929	-2.389	-3.281	-16.152	873	-30.878
L'Horta Nord	15.724	-637	-824	-170	-1.291	-8	-147	-233	-1.114	41	-1.461

Variación mensual											
Territorio	Total	Sexo		Grupo de edad		Sector de actividad					Diferencia total mes ant.
		Hombres	Mujeres	<25	>25	Agricultura	Construcción	Industria	Servicios	Sin empleo anterior	
España	2.442.646	-546	4.130	8.516	-4.932	-575	-2.140	-1.122	1.158	6.263	3.584
Com. Valenciana	290.629	-721	-381	816	-1.918	-102	-197	-484	-1.223	904	-1.102
L'Horta Nord	15.724	-19	12	55	-62	3	-9	-5	-57	61	-7

**Tabla 2. Comparativa territorial del desempleo.**

Elaboración propia. Fuente: SEPE. Servicio Público de Empleo Estatal, febrero de 2026.

En la **Tabla 2** se observa que la distribución por sexo es muy similar en los tres territorios: a nivel estatal el desempleo se reparte en **39,68%** hombres y **60,32%** mujeres; en la Comunidad Valenciana, **38,55%** y **61,45%**; y en l'Horta Nord, **38,36%** y **61,64%**.

En términos relativos, por grupo de edad el de **mayores de 25 años** concentra la práctica totalidad del desempleo: **92,25%** a nivel estatal y un porcentaje superior en la Comunidad Valenciana (**93,76%**); en l'Horta Nord alcanza el **93,28%** (frente al **6,72%** de menores de 25 años).

Por sectores de actividad, l'Horta Nord en agricultura registra **1,28%** del desempleo, es decir, **1,75 puntos porcentuales menos** que a nivel estatal (**3,03%**) y **1,15 puntos menos** que la Comunidad Valenciana (**2,43%**). En industria, el desempleo estatal (**7,67%**) es **3,45 puntos inferior** al de l'Horta Nord (**11,12%**), mientras que la Comunidad Valenciana se sitúa ligeramente por encima (**11,62%**). En el sector servicios, l'Horta Nord concentra el **75,48%** del desempleo, por encima del registro a nivel estatal (**72,99%**) y especialmente de la Comunidad Valenciana (**70,87%**, **4,61 puntos menos** que la comarca). Además, el grupo de "sin empleo anterior" tiene un peso sensiblemente menor en l'Horta Nord (**4,93%**) frente a España (**9,26%**) y la Comunidad Valenciana (**7,99%**).

En cuanto a la variación anual (febrero de 2026 respecto a febrero del año anterior), la **Tabla 2** muestra una reducción del desempleo en los tres territorios: **150.803** personas desempleadas menos en España, **30.878** menos en la Comunidad Valenciana y **1.461** menos en l'Horta Nord.

Por sexo, la caída es mayor entre mujeres en los tres territorios (España **-89.541** frente a **-61.262** en hombres; Comunidad Valenciana **-12.276** frente a **-9.602**; l’Horta Nord **-824** frente a **-637**).

Por sectores de actividad, destaca el descenso en el sector servicios como principal contribución a la reducción (España **-97.234**, Comunidad Valenciana **-16.152** y l’Horta Nord **-1.114**). A nivel estatal, la bajada en construcción (**-18.471**) es superior a la de industria (**-11.668**), mientras que en la Comunidad Valenciana y en l’Horta Nord sucede lo contrario: la reducción es mayor en industria (Comunidad Valenciana **-3.281** frente a **-2.389** en construcción; l’Horta Nord **-233** en industria frente a **-147** en construcción).

En cuanto a la variación mensual (febrero respecto al mes de enero), el desempleo aumenta en España (**+3.584**) y, en cambio, desciende en la Comunidad Valenciana (**-1.102**) y se mantiene prácticamente estable en l’Horta Nord (**-7**). En España el incremento mensual se explica por la subida en mujeres (**+4.130**) y en menores de 25 años (**+8.516**), junto con el fuerte aumento del grupo “sin empleo anterior” (**+6.263**) y también en el sector servicios (**+1.158**), a pesar de las reducciones en agricultura, construcción e industria.

En la Comunidad Valenciana se observa un descenso mensual apoyado en la reducción del desempleo en ambos sexos (hombres **-721** y mujeres **-381**) y, especialmente, en mayores de 25 años (**-1.918**), con bajadas en el sector servicios (**-1.223**), industria (**-484**) y construcción (**-197**), mientras que “sin empleo anterior” aumenta (**+904**) y el desempleo en menores de 25 años crece de forma moderada (**+816**).

En l’Horta Nord, el balance mensual es reducido (**7 personas desempleadas menos**) y combina dinámicas que se compensan por ejemplo: desciende el desempleo en **mayores de 25 años (-62)** y en el **sector servicios (-57)**, mientras aumentan las personas desempleadas **menores de 25 años (+55)** y el grupo “sin empleo anterior” (**+61**).



*Síguenos*

PACTEM NORD



[www.consorci.info](http://www.consorci.info)