

Observatorio de EMPLEO PACTEM NORD

INFORME (2/2025)

Evolución del desempleo en l'Horta Nord
(febrero de 2025)



L'HORTA NORD

(cierre del informe: 25/04/2025)

En el marco de las labores de investigación e información del Observatorio de Empleo de Pactem Nord, seguidamente te ofrecemos información perteneciente a los **datos de desempleo publicados por LABORA y el SEPE correspondientes al mes de febrero de 2025** relativos a los municipios de l’Horta Nord incorporando una comparativa territorial a nivel autonómico y estatal.

Colabora:



Índice

1.	Principales datos.	1
2.	Evolución del desempleo en l’Horta Nord.	2
3.	Evolución anual del desempleo 2014-2025.....	3
4.	Perfil de las personas desempleadas en el mes de febrero de 2025 en l’Horta Nord.	7
5.	Comparativa territorial del desempleo.	10

Índice de infografías, tablas y gráficos:

Infografía 1. Resumen de datos correspondiente al mes de febrero de 2025.

Infografía 2. Intensidad del desempleo según municipios de l’Horta Nord.

Tabla 1. Personas desempleadas para el mes de febrero de 2024 y 2025 por sexo y municipio.

Tabla 2. Variación de personas desempleadas en l’Horta Nord.

Tabla 3. Evolución acumulada del desempleo según sector de actividad en l’Horta Nord.

Tabla 4. Perfil del desempleo por municipio.

Tabla 5. Distribución del desempleo según tipo de ocupación.

Tabla 6. Comparativa mensual y anual del desempleo en España.

Tabla 7. Comparativa mensual y anual del desempleo en la Comunitat Valenciana.

Tabla 8. Comparativa mensual y anual del desempleo en l’Horta Nord.

Gráfico 1. Evolución del desempleo en l’Horta Nord.

Gráfico 2. Evolución anual del desempleo según sexo en l’Horta Nord.

Gráfico 3. Evolución anual del desempleo según grupo de edad en l’Horta Nord.

Gráfico 4. Evolución de la variación porcentual anual del desempleo según sector en l’Horta Nord.

Gráfico 5. Evolución de la distribución anual del desempleo por nacionalidad.

Gráfico 6. Distribución del desempleo según tipo de ocupación.

Puede descargarse este informe también en la APP de Empleo de Pactem Nord.





PACTEM NORD
CONSORCIO PARA LA
CREACIÓN DE EMPLEO

DATOS DE DESEMPLEO EN L'HORTA NORD



Observatorio
Pactem Nord

FEBRERO 2025

17.185 personas desempleadas



Gen. 25



340 personas menos

Respecto al mes anterior



Feb. 24



785 personas menos

Respecto al año anterior

Desempleo por sexo

Mujeres ♀

61,2 %

10.321 mujeres

Hombres ♂

38,8 %

6.508 hombres

Desempleo por edad

<25 años 

7,13%

25-44 años 

34,08%

>44 años 

58,78%

Desempleo por sector de actividad

Agricultura

1,22%

Construcción

7,43%

Industria

11,53%

Servicios

75,54%

Sin actividad

4,27%

Accede a nuestros informes sobre desempleo en: <https://www.consorci.info/la-comarca-en-cifras.html>

Fuente: Labora. Estadísticas del paro registrado (SISPE)



GENERALITAT
VALENCIANA



Labora



SEPE



PACTEM NORD
CONSORCIO PARA LA
CREACIÓN DE EMPLEO

Elaboración propia. Fuente: LABORA. Servicio Valenciano de Empleo y Formación.

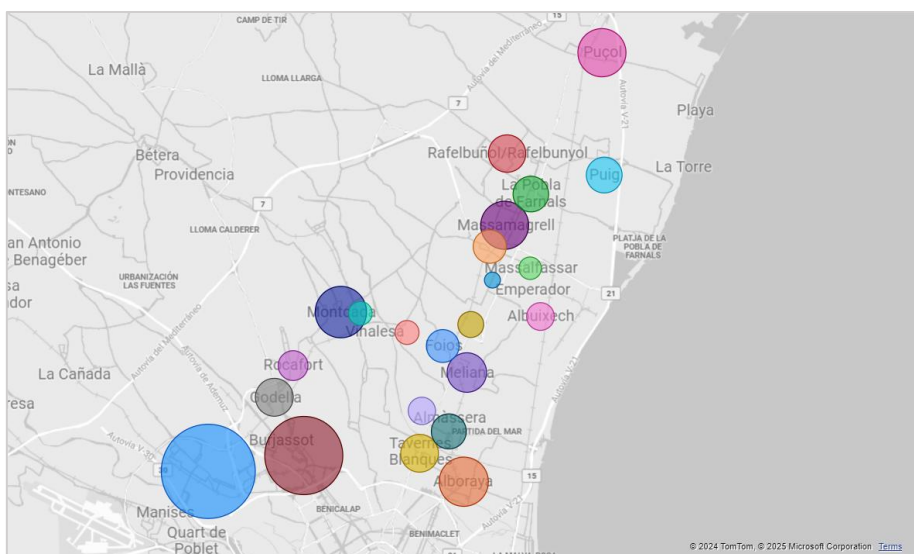

Elaboración propia. Fuente: LABORA. Servicio Valenciano de Empleo y Formación.

2. Evolución del desempleo en l'Horta Nord.

2

Durante el mes de febrero del año 2025 se observa que el desempleo disminuye en 340 personas en l'Horta Nord respecto al mes anterior, lo que sitúa en 17.185 la cifra de personas desempleadas (Véase infografía 1).

Respecto a la evolución del desempleo con datos desagregados por sexo, disminuye el desempleo en los hombres (-167) y las mujeres (-173). (Gráfico 1).

La comparativa interanual para los dos sexos continua con la dinámica a la baja (-785). Siendo 481 mujeres menos y 304 hombres menos con respecto a febrero de 2024. En el (Gráfico 1) se puede observar la evolución desde febrero de 2016, donde se aprecia el impacto de la pandemia a partir de marzo de 2020 y, un punto de inflexión en octubre de 2021 donde la cifra de desempleo empieza a descender de manera continuada con respecto al año previo (Var. Año).

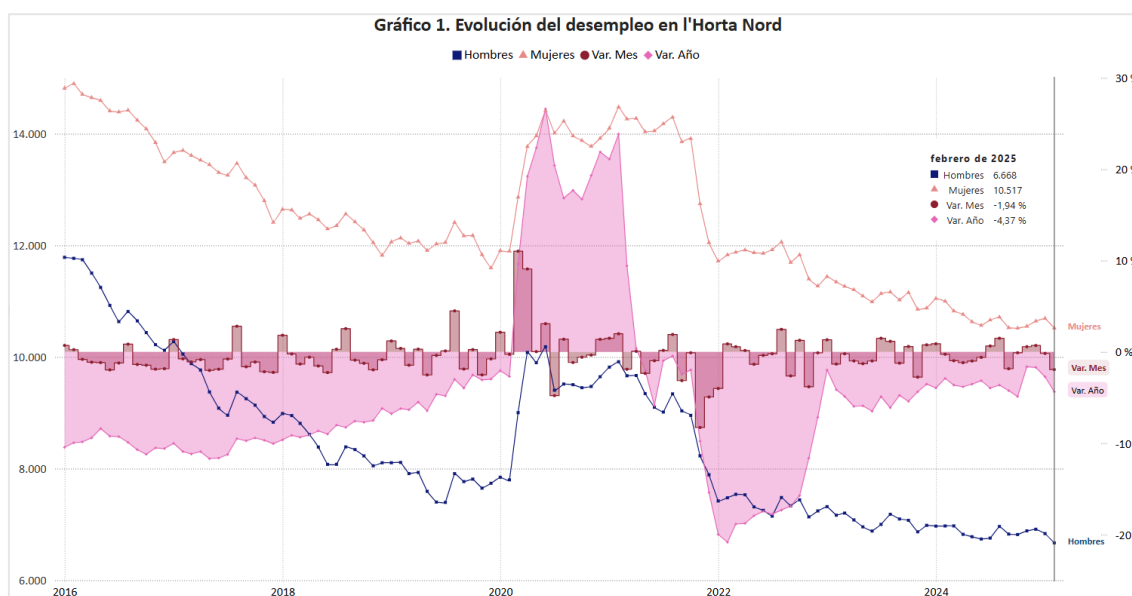

Elaboración propia. Fuente: LABORA. Servicio Valenciano de Empleo y Formación (2016-2025).

En el análisis interanual para el mes de febrero (Tabla 1) muestra un descenso de 785 personas en desempleo, las cuales suponen una reducción del 4,37%. Además, se aprecia un descenso del desempleo en la mayoría de municipios. En este sentido, los municipios que destacan en la comparativa anual son Paterna (-276), Burjassot (-134) y Tavernes Blanques (-68). En concordancia con su tamaño poblacional, los municipios con el mayor número de personas desempleadas inscritas en los servicios públicos de empleo son Paterna (4.603), Burjassot (3.063), Moncada (1.141) y Alboraya (1.033).

Tabla 1. Personas desempleadas para el mes de febrero de 2024 y 2025 por sexo y municipio.

Mes-Año	Febrero de 2024					Febrero de 2025				
Municipio	Total	Hombres	Mujeres	Total Var. Año anterior	% Var. Año anterior	Total	Hombres	Mujeres	Total Var. Año anterior	% Var. Año anterior
Albalat dels Sorells	190	68	122	-40	-17,39 % ↓	181	66	115	-9	-4,74 % ↓
Alboraia/Alboraya	1.046	420	626	-3	-0,29 % ↓	1.033	414	619	-13	-1,24 % ↓
Albuixech	240	96	144	10	4,35 % ↑	226	95	131	-14	-5,83 % ↓
Alfara del Patriarca	159	66	93	-5	-3,05 % ↓	125	50	75	-34	-21,38 % ↓
Almàssera	447	167	280	5	1,13 % ↑	408	142	266	-39	-8,72 % ↓
Bonrepòs i Mirambell	218	83	135	12	5,83 % ↑	200	83	117	-18	-8,26 % ↓
Burjassot	3.197	1.289	1.908	45	1,43 % ↑	3.063	1.229	1.834	-134	-4,19 % ↓
El Puig de Santa Maria	433	184	249	26	6,39 % ↑	446	193	253	13	3,00 % ↑
Emperador	27	11	16	-1	-3,57 % ↓	30	16	14	3	11,11 % ↑
Foios	376	141	235	-1	-0,27 % ↓	355	135	220	-21	-5,59 % ↓
Godella	511	222	289	-47	-8,42 % ↓	528	234	294	17	3,33 % ↑
La Pobla de Farnals	457	176	281	-2	-0,44 % ↓	441	162	279	-16	-3,50 % ↓
Massalfassar	112	44	68	-12	-9,68 % ↓	118	51	67	6	5,36 % ↑
Massamagrell	1.014	412	602	-39	-3,70 % ↓	960	377	583	-54	-5,33 % ↓
Meliana	631	257	374	-16	-2,47 % ↓	588	232	356	-43	-6,81 % ↓
Montcada/Moncada	1.197	482	715	-40	-3,23 % ↓	1.141	453	688	-56	-4,68 % ↓
Museros	388	139	249	17	4,58 % ↑	381	148	233	-7	-1,80 % ↓
Paterna	4.879	1.811	3.068	-274	-5,32 % ↓	4.603	1.732	2.871	-276	-5,66 % ↓
Puçol	946	322	624	-28	-2,87 % ↓	961	324	637	15	1,59 % ↑
Rafelbunyol	497	176	321	-45	-8,30 % ↓	482	173	309	-15	-3,02 % ↓
Rocafort	277	116	161	-17	-5,78 % ↓	263	103	160	-14	-5,05 % ↓
Tavernes Blanques	576	227	349	-50	-7,99 % ↓	508	198	310	-68	-11,81 % ↓
Vinalsea	152	63	89	-33	-17,84 % ↓	144	58	86	-8	-5,26 % ↓
Total	17.970	6.972	10.998	-538	-2,91 %	17.185	6.668	10.517	-785	-4,37 %

Elaboración propia. Fuente: LABORA (2024-2025).

En los datos desagregados por sexo se observa que el mayor número de mujeres desempleadas se encuentra en los municipios de Paterna (2.871), Burjassot (1.834), seguidos por Moncada (688), Puçol (637) y Alboraya (619). Los municipios que menos mujeres desempleadas registran son Emperador (14), Massalfassar (67), Alfara del Patriarca (75) y Vinalsea (86). **Porcentualmente, no se observan diferencias importantes en el desempleo femenino por comparación entre municipios; sin embargo, es notable que represente el 61,2%.**

Por otra parte, en cuanto al número de hombres desempleados, Paterna (1.732), Burjassot (1.229), Moncada (453), Alboraya (414) y Massamagrell (377) son los municipios que registran los valores más altos. Los municipios que menos hombres desempleados registran son Emperador (16), Alfara del Patriarca (50), Massalfassar (51) y Vinalsea (58).

Porcentualmente, no se observan diferencias importantes en el desempleo masculino por comparación entre municipios representando el **38,8% del total de personas desempleadas.**

3. Evolución anual del desempleo 2014-2025.

El análisis de la evolución interanual del desempleo en febrero, durante el periodo 2014-2025, evidencia una **tendencia general de disminución sostenida en el número de personas desempleadas, con la excepción del año 2021**, año en el que, debido al impacto de la pandemia, el desempleo aumentó. Destacable que en el año 2022 disminuyó el empleo recuperando, e incluso mejorando, la cifra de 2020 situándose en **19.306 personas desempleadas (Tabla 2)**, iniciando la dinámica de reducción de desempleo según las comparaciones interanuales.

Tabla 2. Variación de personas desempleadas en l' Horta Nord

Año	Total	Total Var. Año anterior	% Var. Año anterior
2014	31.874	-2.370	-6,92 % ↓
2015	29.612	-2.262	-7,10 % ↓
2016	26.664	-2.948	-9,96 % ↓
2017	23.752	-2.912	-10,92 % ↓
2018	21.582	-2.170	-9,14 % ↓
2019	20.241	-1.341	-6,21 % ↓
2020	19.694	-547	-2,70 % ↓
2021	24.391	4.697	23,85 % ↑
2022	19.306	-5.085	-20,85 % ↓
2023	18.508	-798	-4,13 % ↓
2024	17.970	-538	-2,91 % ↓
2025	17.185	-785	-4,37 % ↓
Total		-17.059	-61,35 %

Elaboración propia. Fuente: LABORA. Servicio Valenciano de Empleo y Formación, referenciado al mes de febrero de la serie anual comprendida entre el año 2014 y el año 2025.

En este sentido, en febrero de 2025 se ha registrado una reducción interanual en valores absolutos de 785 personas menos desempleadas (Tabla 2).

En términos acumulativos, el desempleo en la comarca ha disminuido un **61,35%** desde 2014 para los meses de febrero, lo que equivale a una **reducción de 17.059 personas desempleadas**, pasando de 31.874 en febrero de 2014 a 17.185 en febrero de 2025. Este dato resalta la **mejora progresiva del mercado laboral** en l' Horta Nord a lo largo de la última década.

Si se analizan los datos de desempleo desagregados por sexo desde el año 2014 al año 2025, tomando como referencia el mes de febrero, en el Gráfico 2 se observan tendencias similares entre ambos sexos, aunque el balance general es menos favorable para el sexo femenino.

Desde 2014, el número de mujeres en desempleo en el mes de referencia de **febrero** ha descendido en **5.922**, mientras que en el caso de los hombres esta reducción ha sido de **8.767**. Todo ello, significa que el desempleo para el mes de referencia y, en comparativa anual, para las mujeres se ha reducido un **36,45%**, mientras que en el mismo periodo lo ha hecho un **56,80%** para los hombres.

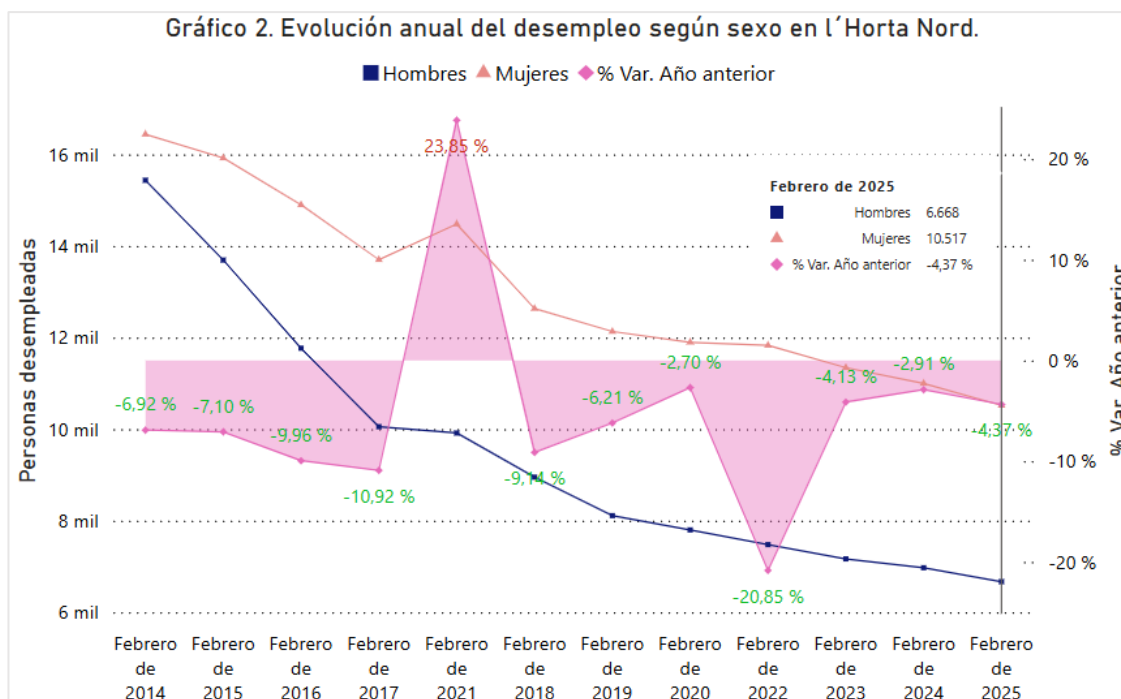

Elaboración propia. Fuente: LABORA. Servicio Valenciano de Empleo y Formación, referenciado al mes de febrero de la serie anual comprendida entre el año 2014 y el año 2025.

De acuerdo con los datos reflejados en el Gráfico 3, el grupo de personas de **más de 44 años se mantiene como el más numeroso en situación de desempleo** desde 2016, alcanzando un total de 10.102 personas desempleadas en febrero de 2025. En la comparativa interanual, el desempleo registra una

disminución en todos los grupos siendo en el grupo de menores de 25 años el -5,26%, el grupo de 25 a 44 años con -6,63% y de 45 o más años con -2,89% personas respectivamente.

5

Gráfico 3. Evolución anual del desempleo según grupo de edad en l'Horta Nord.

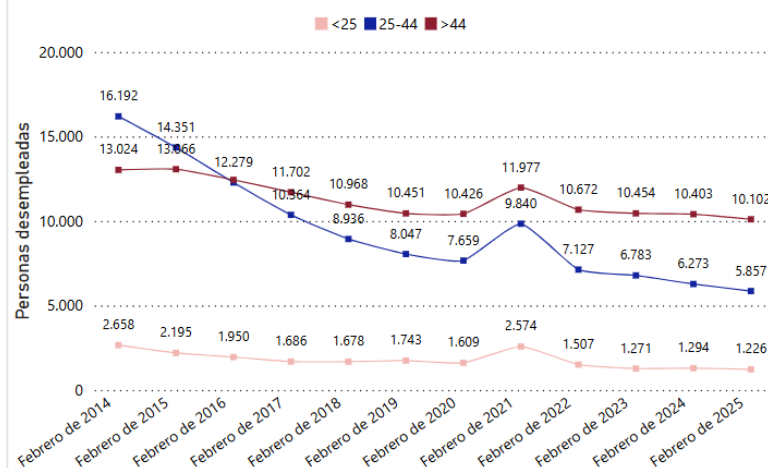

Elaboración propia. Fuente: LABORA. Servicio Valenciano de Empleo y Formación, referenciado al mes de febrero de la serie anual comprendida entre el año 2014 y el año 2025.

Analizando la evolución de la serie completa desde 2014 para el mes de febrero, se observa que la disminución del desempleo es más significativa en el grupo de personas de 25 a 44 años, con una reducción del 63,83%.

En contraste, el grupo de personas mayores de 44 años presenta una disminución más moderada, del 22,43%. Estos datos evidencian una mejora general en los niveles de desempleo respecto a años anteriores, aunque ponen de manifiesto la persistencia de dificultades en la recuperación del empleo entre las personas del grupo de mayor edad.

Al analizar los datos a nivel sectorial (Tabla 3), desde 2014, se observa un mayor impacto del desempleo sobre personas registradas como trabajadoras del sector servicios (21.603 personas desempleadas en 2014), pero con descensos en los últimos años muy significativos. De hecho, en términos absolutos, desde el año 2014 al 2025, es el sector que mayor desciende en número de personas desempleadas (-8.621 personas).

Año	Agricultura	Agricultura Var. %	Construcción	Construcción Var. %	Industria	Industria Var. %	Servicios	Servicios Var. %	Sin empleo ant.	Sin empleo ant. Var. %
2014	609	1,33 %	4.352	-18,39 %	4.066	-10,44 %	21.603	-4,04 %	1.244	-1,11 %
2015	595	-2,30 %	3.561	-18,18 %	3.691	-9,22 %	20.506	-5,08 %	1.259	1,21 %
2016	532	-10,59 %	2.803	-21,29 %	3.247	-12,03 %	18.921	-7,73 %	1.161	-7,78 %
2017	452	-15,04 %	2.252	-19,66 %	2.848	-12,29 %	17.110	-9,57 %	1.090	-6,12 %
2018	415	-8,19 %	1.901	-15,59 %	2.519	-11,55 %	15.620	-8,71 %	1.127	3,39 %
2019	346	-16,63 %	1.595	-16,10 %	2.320	-7,90 %	14.948	-4,30 %	1.032	-8,43 %
2020	320	-7,51 %	1.525	-4,39 %	2.228	-3,97 %	14.608	-2,27 %	1.013	-1,84 %
2021	421	31,56 %	1.834	20,26 %	2.743	23,11 %	17.857	22,24 %	1.536	51,63 %
2022	322	-23,52 %	1.500	-18,21 %	2.206	-19,58 %	14.449	-19,08 %	829	-46,03 %
2023	280	-13,04 %	1.426	-4,93 %	2.063	-6,48 %	13.871	-4,00 %	868	4,70 %
2024	229	-18,21 %	1.424	-0,14 %	2.062	-0,05 %	13.449	-3,04 %	806	-7,14 %
2025	210	-8,30 %	1.277	-10,32 %	1.982	-3,88 %	12.982	-3,47 %	734	-8,93 %
Total	-399	-65,52 %	-3.075	-70,66 %	-2.084	-51,25 %	-8.621	-39,91 %	-510	-41,00 %

Elaboración propia. Fuente: LABORA. Servicio Valenciano de Empleo y Formación, referenciado al mes de febrero de la serie anual comprendida entre el año 2014 y el año 2025.

La evolución del desempleo en l'Horta Nord durante la última década (2014-2025) muestra tendencias dispares según el sector de actividad para el mes de febrero.

En términos acumulados, los sectores de la agricultura y la construcción han experimentado las mayores reducciones en el desempleo con caídas del 65,52% y el 70,66%, respectivamente.

Les sigue la industria, con una disminución del 51,25%, mientras que el sector servicios presenta una reducción más moderada del 39,91% (a tener en cuenta que es el sector que más personas

desempleadas registra). Por su parte, el colectivo sin empleo anterior ha reducido el desempleo en un 41%.



A pesar de las mejoras generales, **destaca el año 2021 en todos los sectores (Gráfico 4)**, coincidiendo con el **impacto de la pandemia de COVID-19**, especialmente significativo en el grupo sin empleo anterior, que registró un aumento del 51,63% en febrero de 2021. Desde entonces, se observa una **tendencia de recuperación que se ha mantenido en progresión, aunque más lenta en sectores como la industria y los servicios.**

Destaca la reducción del desempleo en términos interanuales entre febrero de 2024 y febrero de 2025, especialmente en el sector de la **construcción**, que registra 147 personas desempleadas menos, y en el **sector servicios**, con un descenso de 467 personas.

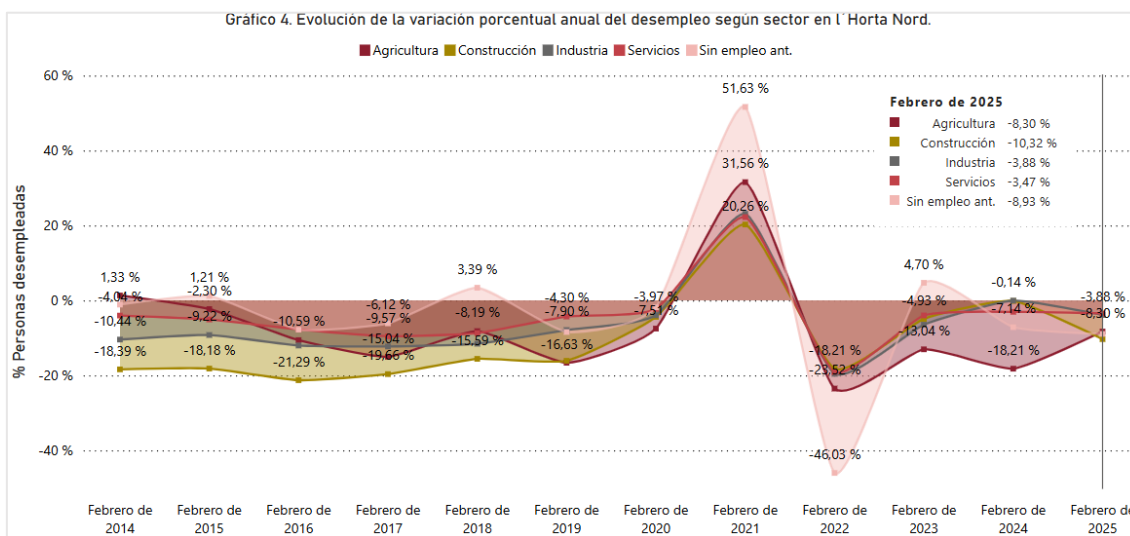

Elaboración propia. Fuente: LABORA. Servicio Valenciano de Empleo y Formación, referenciado al mes de febrero de la serie anual comprendida entre el año 2014 y el año 2025.

4. Perfil de las personas desempleadas en el mes de febrero de 2025 en l'Horta Nord.

Tabla 4. Perfil del desempleo por municipio

Mes-Año	Febrero de 2025																				
Municipio	Total	Hombres	Mujeres	%H	%M	0 a 25 años	25 a 44 años	Más de 45 años	%0 - 25	%25 - 44	% >45	Nac. Esp.	Nac. Ext.	% Esp.	% Ext.	Agri.	Const.	Ind.	Serv.	Sin.Empl.	Total
Albalat dels Sorells	181	66	115	36,46 %	63,54 %	12	71	98	6,63 %	39,23 %	54,14 %	163	18	90,06 %	9,94 %	3	6	25	139	8	181
Alboraia/Alboraya	1.033	414	619	40,08 %	59,92 %	75	303	655	7,26 %	29,33 %	63,41 %	889	144	86,06 %	13,94 %	8	57	139	767	62	1.033
Albuixech	226	95	131	42,04 %	57,96 %	15	73	138	6,64 %	32,30 %	61,06 %	180	46	79,65 %	20,35 %	5	16	30	165	10	226
Alfara del Patriarca	125	50	75	40,00 %	60,00 %	12	41	72	9,60 %	32,80 %	57,60 %	113	12	90,40 %	9,60 %	3	10	15	88	9	125
Almàssera	408	142	266	34,80 %	65,20 %	28	133	247	6,86 %	32,60 %	60,54 %	371	37	90,93 %	9,07 %	8	29	67	287	17	408
Bonrepòs i Mirambell	200	83	117	41,50 %	58,50 %	12	58	130	6,00 %	29,00 %	65,00 %	176	24	88,00 %	12,00 %	2	12	28	150	8	200
Burjassot	3.063	1.229	1.834	40,12 %	59,88 %	279	1.129	1.655	9,11 %	36,86 %	54,03 %	2.626	437	85,73 %	14,27 %	34	246	296	2.380	107	3.063
El Puig de Santa Maria	446	193	253	43,27 %	56,73 %	28	125	293	6,28 %	28,03 %	65,70 %	392	54	87,89 %	12,11 %	6	28	50	346	16	446
Emperador	30	16	14	53,33 %	46,67 %	2	6	22	6,67 %	20,00 %	73,33 %	27	3	90,00 %	10,00 %	1	2	2	25	0	30
Foios	355	135	220	38,03 %	61,97 %	22	111	222	6,20 %	31,27 %	62,54 %	311	44	87,61 %	12,39 %	9	20	59	252	15	355
Godella	528	234	294	44,32 %	55,68 %	34	169	325	6,44 %	32,01 %	61,55 %	459	69	86,93 %	13,07 %	3	41	52	423	9	528
La Pobla de Farnals	441	162	279	36,73 %	63,27 %	21	150	270	4,76 %	34,01 %	61,22 %	369	72	83,67 %	16,33 %	6	33	50	334	18	441
Massalfassar	118	51	67	43,22 %	56,78 %	4	46	68	3,39 %	38,98 %	57,63 %	99	19	83,90 %	16,10 %	2	5	22	85	4	118
Massamagrell	960	377	583	39,27 %	60,73 %	67	299	594	6,98 %	31,15 %	61,88 %	840	120	87,50 %	12,50 %	20	73	131	685	51	960
Meliana	588	232	356	39,46 %	60,54 %	33	195	360	5,61 %	33,16 %	61,22 %	515	73	87,59 %	12,41 %	9	35	68	442	34	588
Montcada/Moncada	1.141	453	688	39,70 %	60,30 %	91	347	703	7,98 %	30,41 %	61,61 %	1.045	96	91,59 %	8,41 %	16	101	139	807	78	1.141
Museros	381	148	233	38,85 %	61,15 %	35	138	208	9,19 %	36,22 %	54,59 %	325	56	85,30 %	14,70 %	2	28	59	271	21	381
Paterna	4.603	1.732	2.871	37,63 %	62,37 %	296	1.671	2.636	6,43 %	36,30 %	57,27 %	4.035	568	87,66 %	12,34 %	43	393	444	3.581	142	4.603
Puçol	961	324	637	33,71 %	66,29 %	62	334	565	6,45 %	34,76 %	58,79 %	806	155	83,87 %	16,13 %	14	63	109	723	52	961
Rafelbunyol	482	173	309	35,89 %	64,11 %	36	172	274	7,47 %	35,68 %	56,85 %	423	59	87,76 %	12,24 %	8	22	72	361	19	482
Rocafort	263	103	160	39,16 %	60,84 %	17	75	171	6,46 %	28,52 %	65,02 %	235	28	89,35 %	10,65 %	0	12	23	227	1	263
Tavernes Blanques	508	198	310	38,98 %	61,02 %	37	160	311	7,28 %	31,50 %	61,22 %	458	50	90,16 %	9,84 %	5	37	83	343	40	508
Vinalsea	144	58	86	40,28 %	59,72 %	8	51	85	5,56 %	35,42 %	59,03 %	130	14	90,28 %	9,72 %	3	8	19	101	13	144
Total	17.185	6.668	10.517	38,80 %	61,20 %	1.226	5.857	10.102	7,13 %	34,08 %	58,78 %	14.987	2.198	87,21 %	12,79 %	210	1.277	1.982	12.982	734	17.185

Elaboración propia. Fuente: LABORA. Servicio Valenciano de Empleo y Formación, referenciado al mes de febrero de 2025.

Al analizar las cifras de desempleo desagregadas por sexo **se observa que son 10.517 mujeres desempleadas en febrero**, una diferencia de **173 mujeres menos respecto al mes de enero de 2025**. En cuanto a los hombres, se observa una reducción de **167 hombres desempleados** en comparación a enero de 2025, siendo 6.668 hombres en total. En términos porcentuales, se mantiene el desequilibrio en las tasas de desempleo de hombres y mujeres en perjuicio de las mujeres. De esta manera se revela que se ha acentuado y se mantiene la brecha entre sexos en cuanto al desempleo.

En cuanto a la distribución por grupos de edad (Tabla 4), el **mayor número de personas desempleadas se encuentra en el grupo de mayores de 45 años, con 10.102 personas en el mes de febrero**, representando el 58,78% del total de paro registrado en la comarca. Respecto al grupo de personas **menores de 25 años en situación de desempleo, representa un 7,13 % situándose en las 1.226 personas**. En cuanto al grupo de edad de 25 a 44 años, se registran 5.857 personas desempleadas, suponiendo el 34,08% de personas desempleadas.

En cuanto a la nacionalidad, las personas desempleadas extranjeras representan el 12,79% (2.198), y con nacionalidad española el 87,21% (14.987). Es notable el incremento progresivo de la porción de personas desempleadas con nacionalidad extranjera como se aprecia en el Gráfico 5.

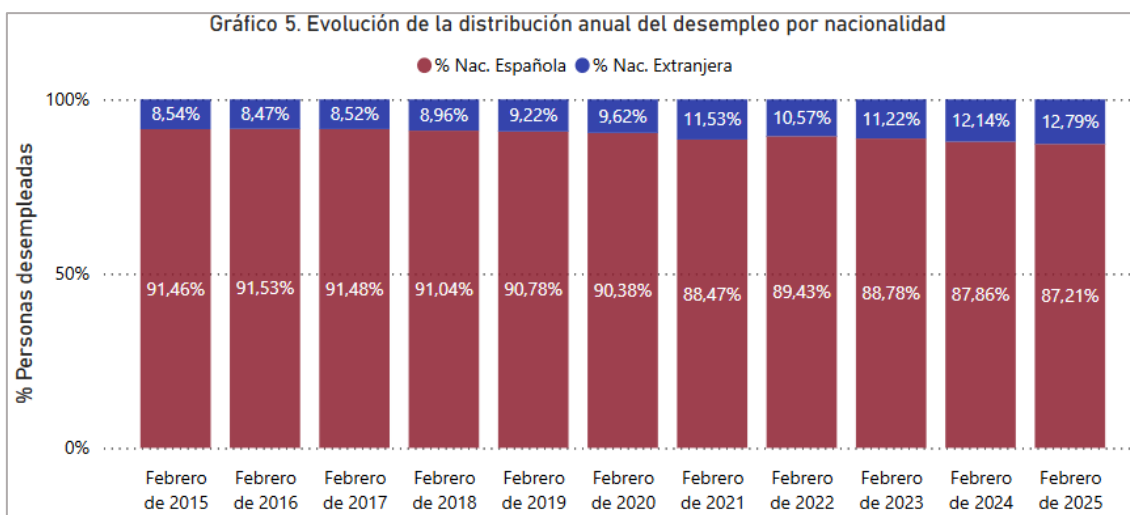

Elaboración propia. Fuente: LABORA. Servicio Valenciano de Empleo y Formación, referenciado al mes de febrero de la serie anual comprendida entre el año 2015 y el año 2025.

Con relación al sector de actividad (Tabla 4), **las personas desempleadas pertenecientes al sector servicios representan un 75,54 % del total**. Por otro lado, el **sector industrial constituye el 11,53 %** seguido por el sector de la construcción con 7,43%. En contraste, el sector agrícola registra el menor porcentaje de personas desempleadas, representando apenas un 1,22% del total.

En línea con este análisis, se observa en la Tabla 5 que las ocupaciones elementales y los servicios relacionados con la restauración, servicios personales, protección y vendedores/as de comercio continúan siendo las **actividades con mayor concentración de personas desempleadas en la comarca de l'Horta Nord**. Estas dos categorías, con 4.838 y 4.494 respectivamente, suman el 54,3% del desempleo registrado. Este dato **subraya el fuerte impacto del desempleo en ocupaciones de menor cualificación**, especialmente en sectores tradicionalmente **sensibles a la fluctuación económica y a cambios en el consumo**, como son la hostelería y el comercio minorista.

Por el contrario, las actividades que requieren una alta cualificación presentan un panorama más favorable en términos de desempleo. Las ocupaciones correspondientes a personal técnico y científico representan el **7,94% del total (Gráfico 6)**, mientras que el personal operador de instalaciones industriales y maquinarias se sitúa en el **4,81%**. Estas cifras reflejan una **menor incidencia del desempleo en actividades que requieren formación específica o habilidades técnicas avanzadas**, lo que podría estar vinculado a la **demandas estable o creciente de estos perfiles en sectores estratégicos** para la economía de la comarca.

Además, los datos de desempleo más bajos se encuentran en **ocupaciones altamente especializadas o de nicho**, como el personal directivo (201) y las ocupaciones militares (19). Estos segmentos suelen estar **menos expuestos a la volatilidad del mercado laboral**, debido a la estabilidad que ofrecen los sectores público y privado para estos perfiles.

Tabla 5. Distribución del desempleo según tipo de ocupación

Mes-Año	Febrero de 2025										
Municipio	Total	Directores y gerentes	Técnicos y Profesionales científicos e intelectuales	Empleados contables, administrativos y otros empleados de oficina	Operadores de instalaciones y maquinaria, y montadores	Técnicos y Profesionales de apoyo	Trabajadores de servicios de restauración, personales, protección y vendedores de comercio	Artesanos y trabajadores cualificados de las industrias manufactureras y la construcción (excepto operadores de instalaciones y maquinaria)	Trabajadores cualificados en el sector agrícola, ganadero, forestal y pesquero	Ocupaciones elementales	Ocupaciones militares
Albalat dels Sorells	181	3	10	32	4	18	44	14	0	55	1
Alboraia/Alboraya	1.033	19	154	165	45	131	275	73	7	162	2
Albuixech	226	3	18	15	8	22	54	25	5	76	0
Alfara del Patriarca	125	0	7	13	8	16	29	16	1	35	0
Almàssera	408	3	34	47	25	46	114	41	4	94	0
Bonrepòs i Mirambell	200	2	16	26	6	18	52	27	1	52	0
Burjassot	3.063	15	194	270	139	221	910	314	25	975	0
El Puig de Santa Maria	446	8	49	66	17	50	94	37	9	116	0
Emperador	30	1	4	4	0	5	6	3	0	7	0
Foios	355	3	24	48	33	46	85	27	5	84	0
Godella	528	16	82	81	18	53	125	42	5	106	0
La Pobla de Farnals	441	7	44	67	14	43	110	43	2	111	0
Massalfassar	118	3	9	17	7	13	32	10	1	26	0
Massamagrell	960	7	46	81	54	71	251	126	17	304	3
Meliana	588	5	44	71	42	52	152	64	4	153	1
Montcada/Moncada	1.141	10	74	112	68	110	296	133	13	324	1
Museros	381	2	27	47	23	42	100	43	1	95	1
Paterna	4.603	64	323	515	193	431	1.145	432	42	1.451	7
Puçol	961	14	89	105	50	96	243	88	14	260	2
Rafelbunyol	482	3	42	58	25	55	130	51	8	110	0
Rocafort	263	11	34	38	12	33	72	15	4	44	0
Tavernes Blanques	508	2	27	61	26	38	129	57	6	162	0
Vinalesa	144	0	14	12	10	10	46	13	2	36	1
Total	17.185	201	1.365	1.951	827	1.620	4.494	1.694	176	4.838	19

Elaboración propia. Fuente: LABORA. Servicio Valenciano de Empleo y Formación, referenciado al mes de febrero de 2025.

En el ámbito de **trabajadores/as cualificados/as en el sector agrícola, ganadero, forestal y pesquero sectorial**, pese a la histórica relevancia del sector agrícola en la comarca registra 176 personas desempleadas del total de 17.185, posiblemente reflejando una disminución de su **peso relativo en el mercado laboral de l'Horta Nord**.

Gráfico 6. Distribución del desempleo según tipo de ocupación

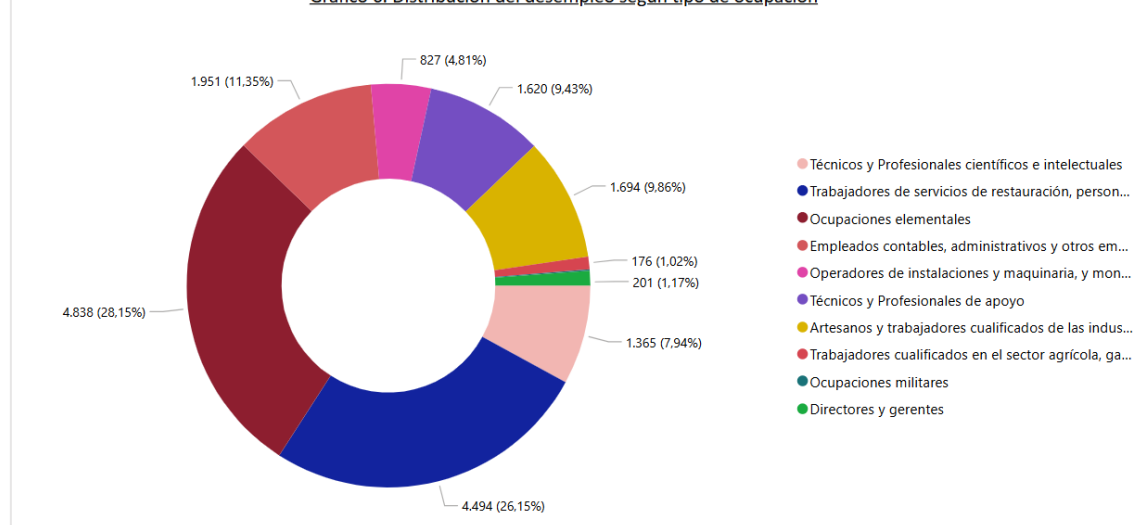

Elaboración propia. Fuente: LABORA. Servicio Valenciano de Empleo y Formación, referenciado al mes de febrero de 2025.

Estos datos ponen de manifiesto un claro patrón en la distribución del desempleo por ocupación: **mientras las ocupaciones de menor cualificación enfrentan una presión considerable**, aquellas que requieren una mayor especialización, que están vinculadas a estructuras institucionales estables o que cuentan con un número reducido de profesionales disponibles, presentan tasas de desempleo más bajas.

5. Comparativa territorial del desempleo.

10

Tabla 6. Comparativa mensual y anual del desempleo en España				
España		Valores absolutos feb.25	Variaciones	
			Intermensual feb.25/ene.24	Interanual feb.25/feb.24
Sexo	Mujeres	1.562.954	-477	-92.612
	Hombres	1.030.495	-5.517	-74.347
Edad	Menores de 25 años	194.886	6.522	-12.869
	Mayores de 25 años	2.398.563	-12.516	-154.090
Sectores	Agricultura	84.902	210	-13.864
	Industria	199.136	-2.214	-15.551
	Construcción	190.554	-3.409	-19.557
	Servicios	1.880.067	-5.764	-105.842
	Sin empleo anterior	238.790	5.183	-12.145
Total		2.593.449	-5.994	-166.959

Elaboración propia. Fuente: SEPE. Servicio Público de Empleo Estatal (2024-2025).

A nivel estatal (Tabla 6) se registró un descenso de 5.994 personas respecto al **mes anterior**, notándose que la disminución del desempleo en **mujeres** ha sido menor (-477) en contraste a los **hombres** que han registrado -5.517 personas menos. Por grupos de edad ha aumentado en el grupo de menores de 25 años (+6.522).

Estas cifras inciden sobre el número total de población desempleada registrada en **España** en el mes de febrero de **2.593.449** personas. Se observan reducciones moderadas del desempleo en todos los sectores excepto en el sector de la agricultura en el cual ha aumentado en 210 personas con respecto a enero. La comparación **interanual** se registran **menos personas en desempleo en todos los sectores (-166.959)** siendo notable la **dinámica del sector servicios el cual recoge la mayor parte de la reducción con 105.842 personas menos**.

A nivel de la Comunitat Valenciana (Tabla 7) se registró un descenso de **6.074** personas respecto al **mes anterior**, notándose que las **mujeres** han registrado el mayor descenso en el desempleo en 3.121 personas. En el caso de los **hombres** han registrado una disminución de 2.953 desempleados. El número total en la Comunitat Valenciana es de **312.507** registrando una reducción interanual de 14.825 personas.

Tabla 7. Comparativa mensual y anual del desempleo en Comunitat Valenciana				
C. Valenciana		Valores absolutos feb.25	Variaciones	
			Intermensual feb.25/ene.24	Interanual feb.25/feb.24
Sexo	Mujeres	190.863	-3.121	-7.644
	Hombres	121.644	-2.953	-7.181
Edad	Menores de 25 años	19.721	227	-1.187
	Mayores de 25 años	292.786	-6.301	-13.638
Sectores	Agricultura	7.987	-149	-970
	Industria	37.045	-885	-2.901
	Construcción	23.027	-642	-2.118
	Servicios	222.109	-4.613	-8.236
	Sin empleo anterior	22.339	215	-600
Total		312.507	-6.074	-14.825

Elaboración propia. Fuente: LABORA. Servicio Valenciano de Empleo y Formación (2024-2025).

En l'Horta Nord (Tabla 8) se registró una reducción del desempleo en **340** personas respecto al **mes anterior**, notándose más afectadas las **mujeres con un descenso en 173 personas y en el caso de los hombres el descenso es de 167 desempleados menos**.

Tabla 8. Comparativa mensual y anual del desempleo en l'Horta Nord				
Horta Nord		Valores absolutos feb.25	Variaciones	
			Intermensual feb.25/ene.24	Interanual feb.25/feb.24
Sexo	Mujeres	10.517	-173	-481
	Hombres	6.668	-167	-304
Edad	Menores de 25 años	1.226	-13	-68
	Mayores de 25 años	15.959	-327	-717
Sectores	Agricultura	210	4	-19
	Industria	1.982	-27	-80
	Construcción	1.277	-35	-147
	Servicios	12.982	-260	-467
	Sin empleo anterior	734	-22	-72
Total		17.185	-340	-785

Elaboración propia. Fuente: LABORA. Servicio Valenciano de Empleo y Formación (2024-2025).

